ВЕСЕЛЫЙ АККОРДЕОН

ВЫПУСК IX

ИЗДАТЕЛЬСТВО „МУЗЫКА“ ЛЕНИНГРАДСКОЕ ОТДЕЛЕНИЕ

ВЕСЕЛАЯ ПРОГУЛКА

Музыка Я. ДУБРАВИНА
Обработка Вл. Дмитриева

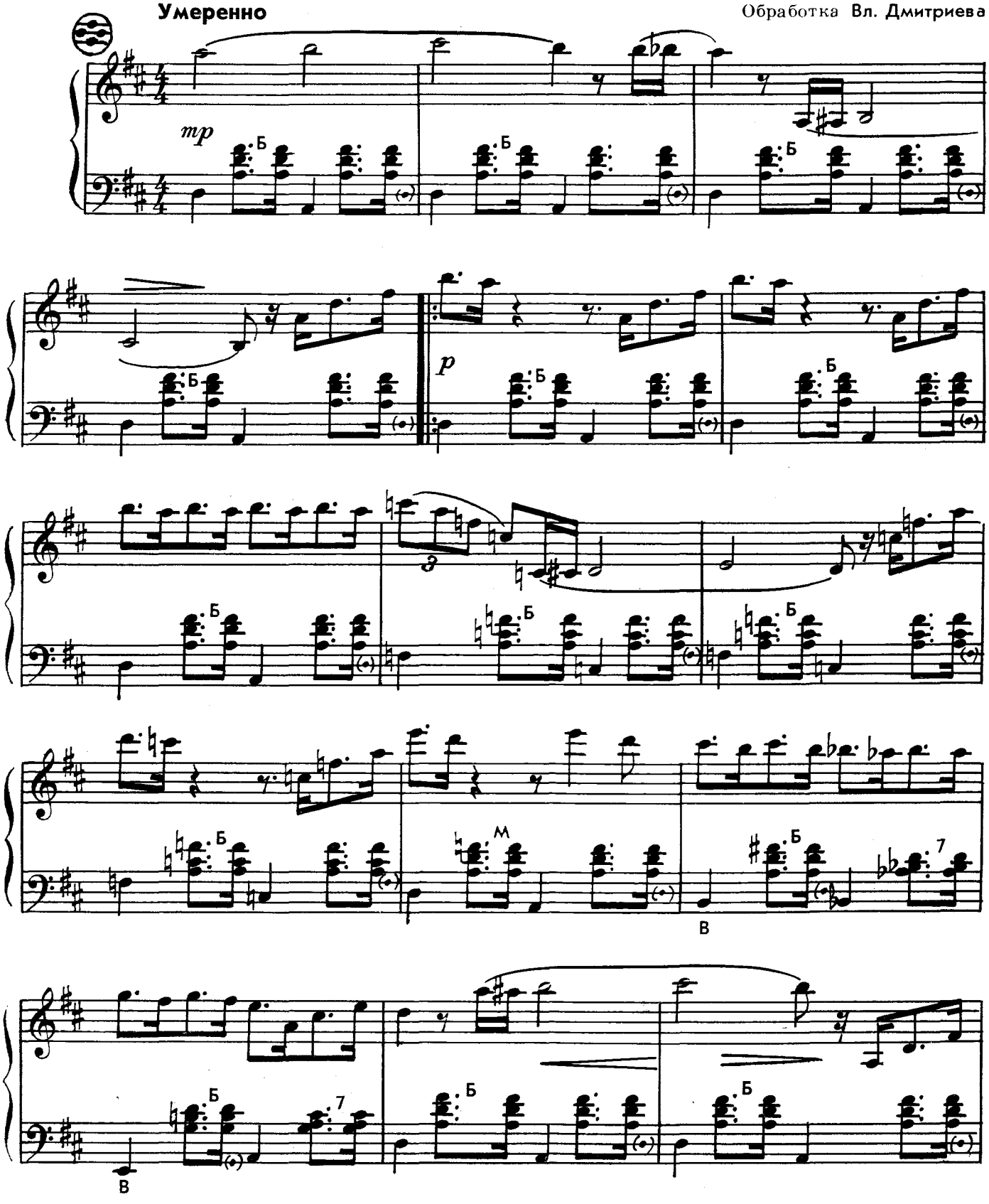

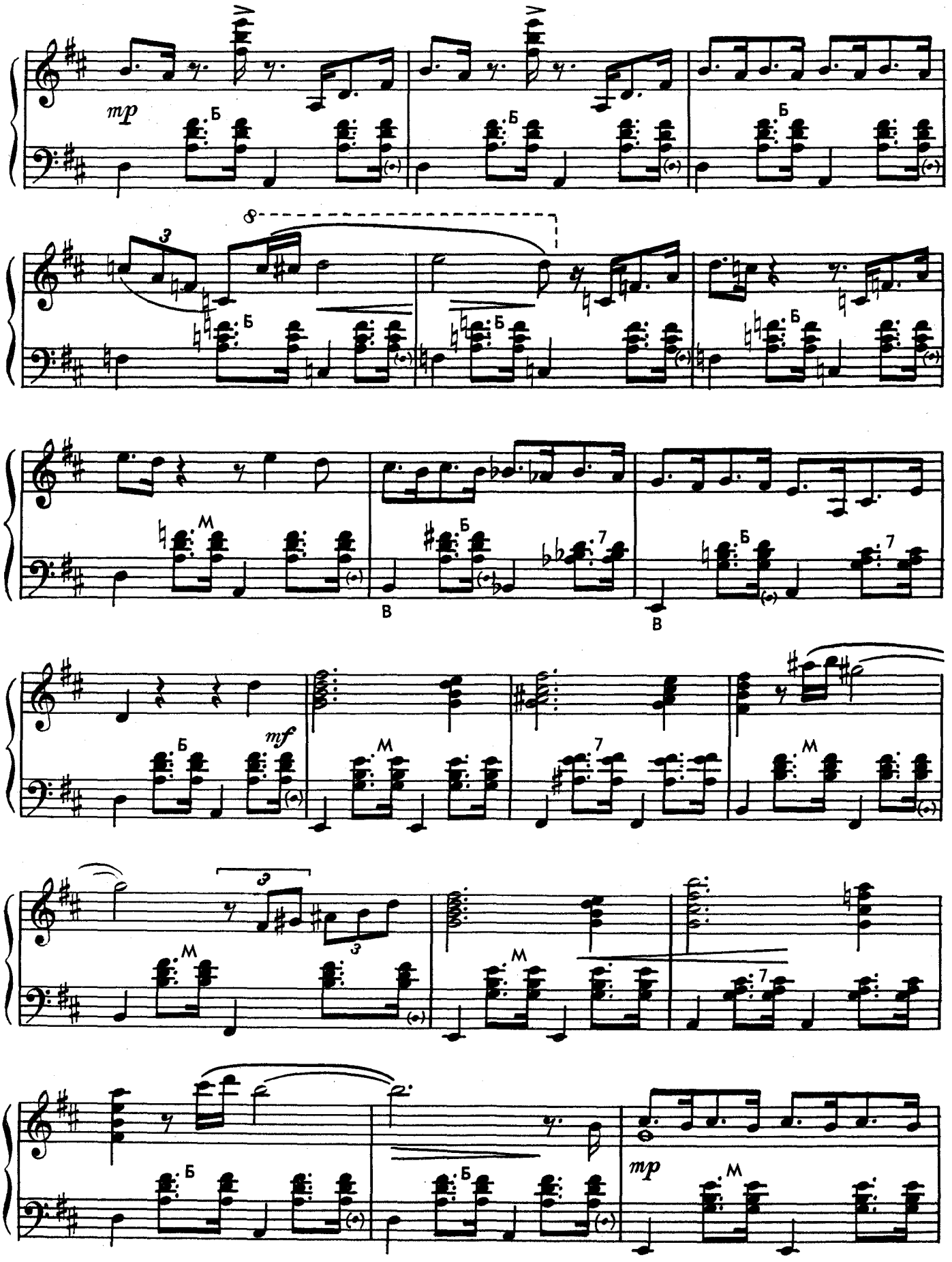
mp
Б
8
3
M
7
В
mf
mp

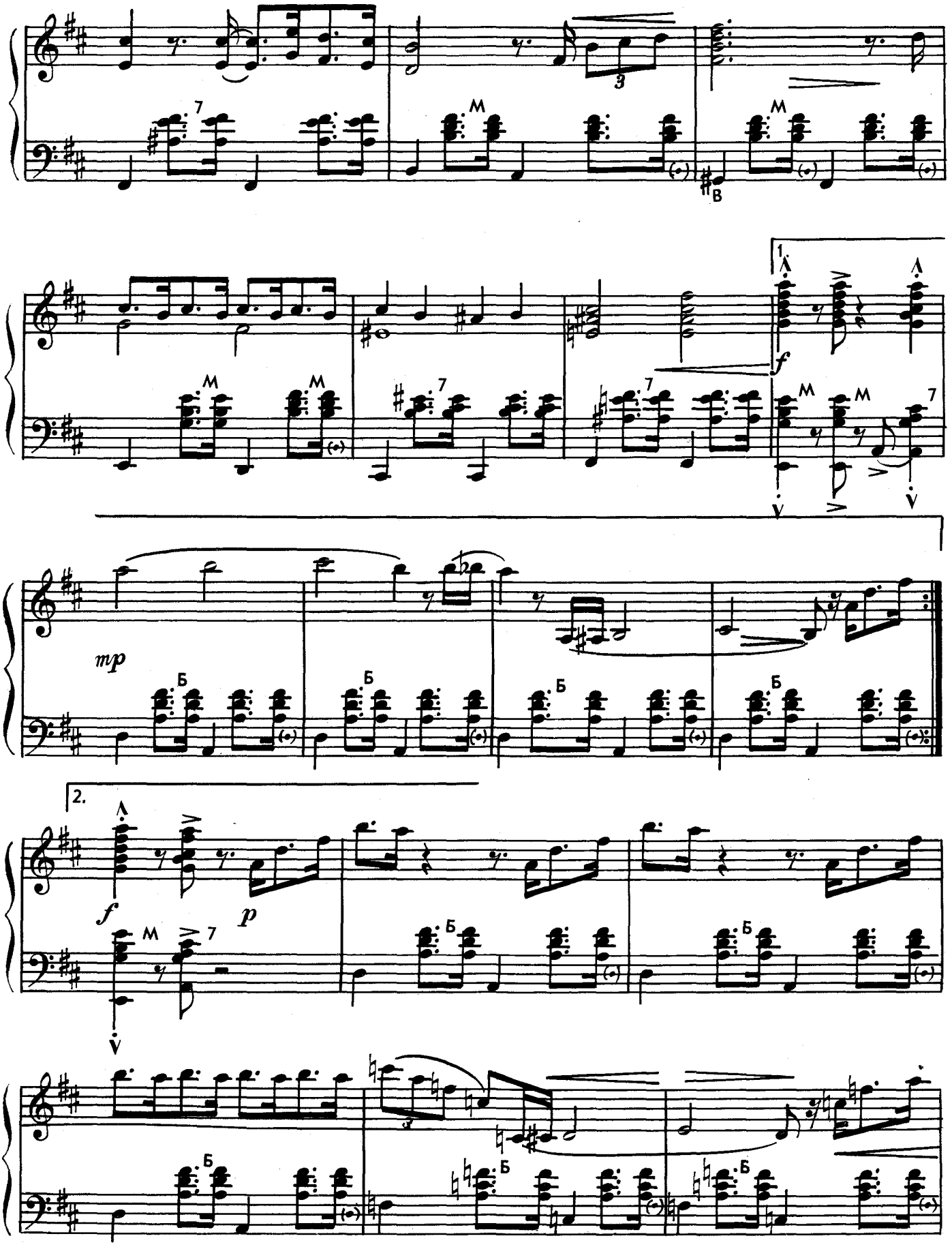
1.
2.
mp
f
p

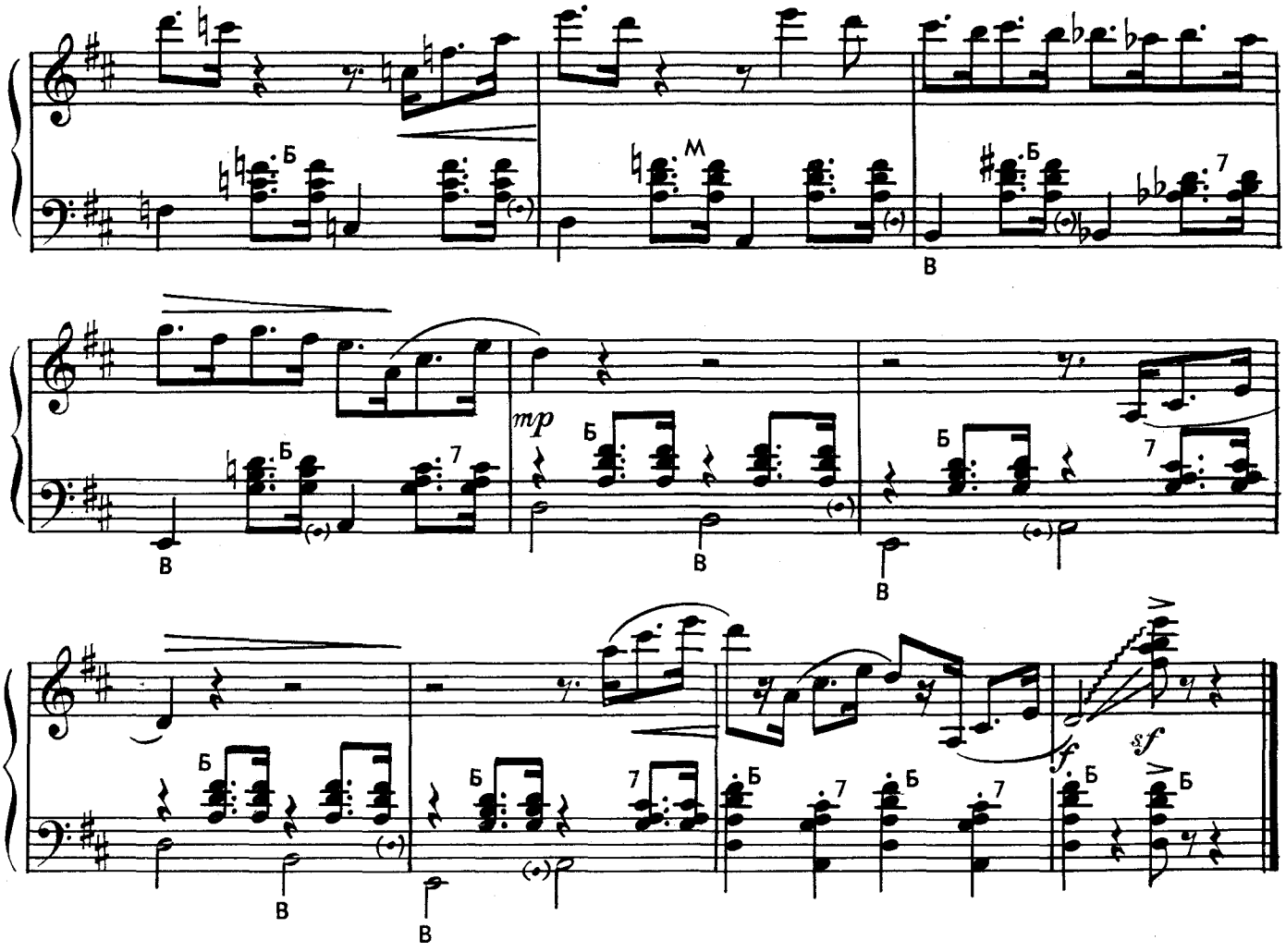

ДАВАЙТЕ ТАНЦЕВАТЬ

Музыка Б. ФИГОТИНА

Умеренно

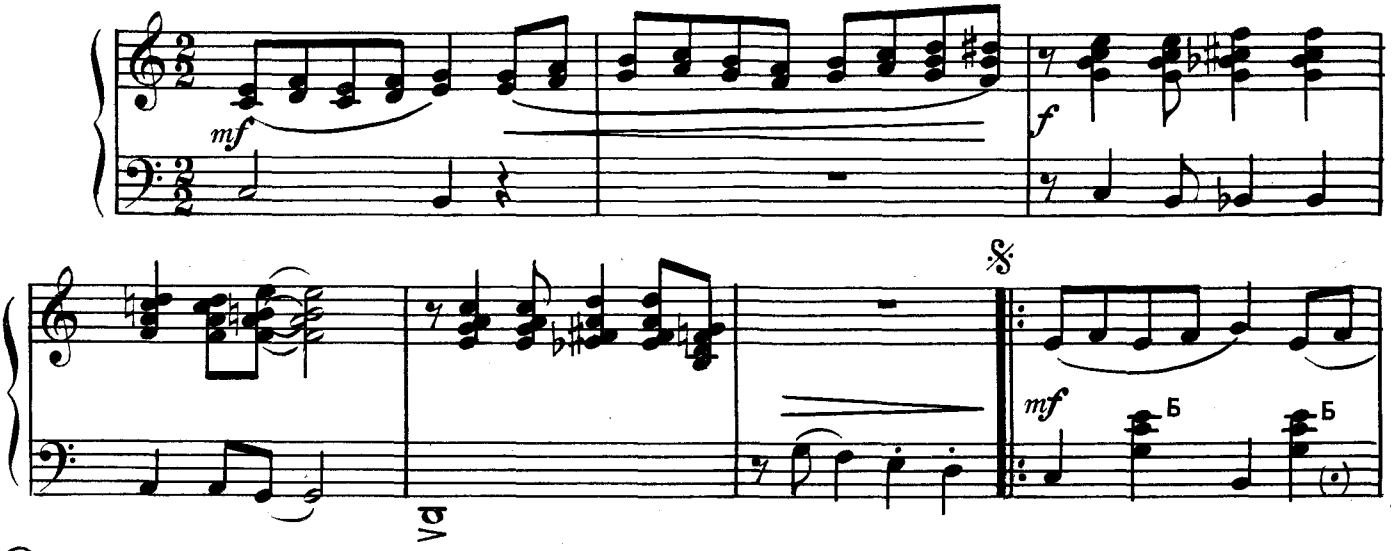

© ИЗДАТЕЛЬСТВО «МУЗЫКА», 1973 г.

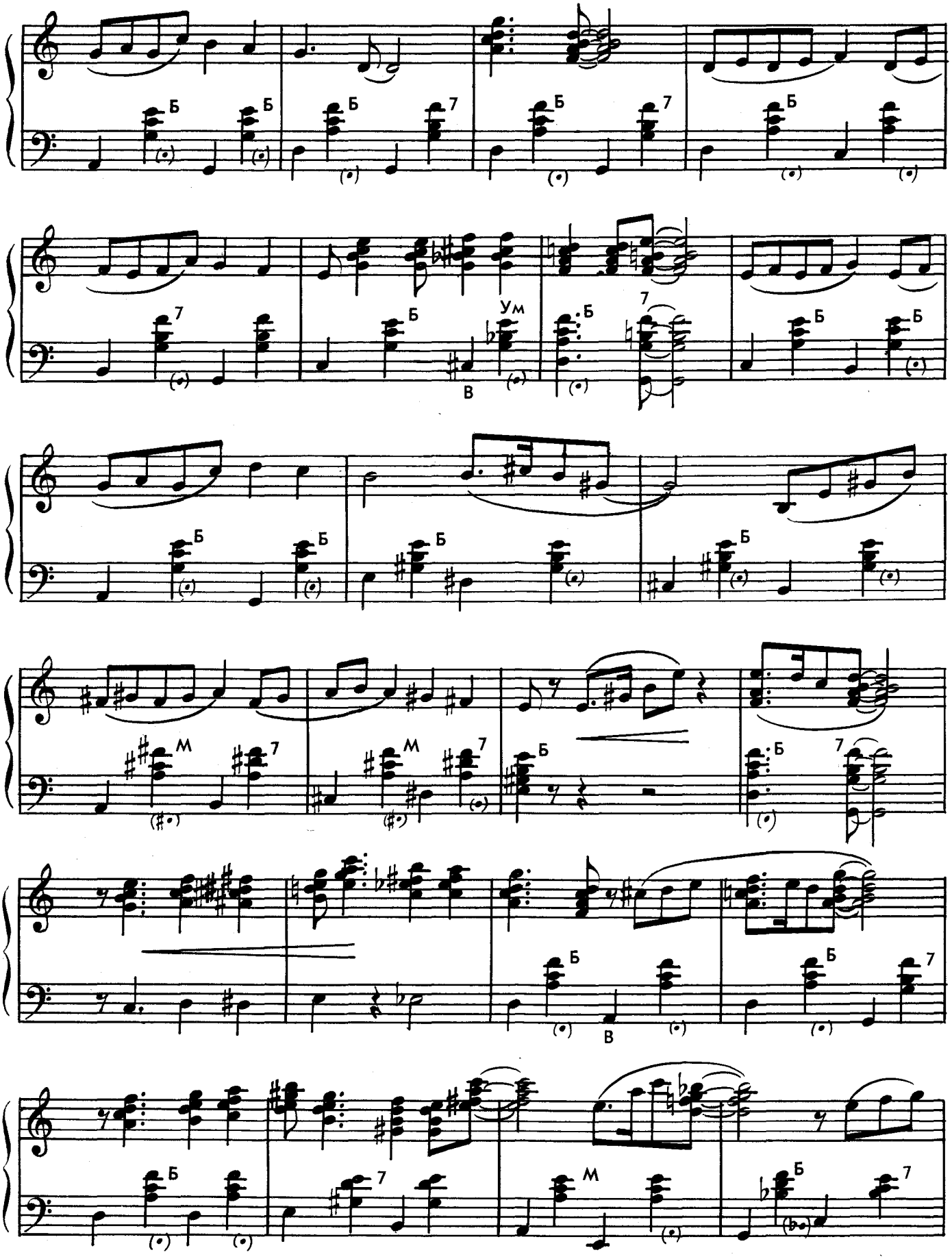
Б
Б
Б
7
Б
Б
7
ум
В
Б
7
Б
Б
Б
Б
Б
М
7
М
7
Б
Б
7
Б
В
Б
Б
7
7
М
Б
7

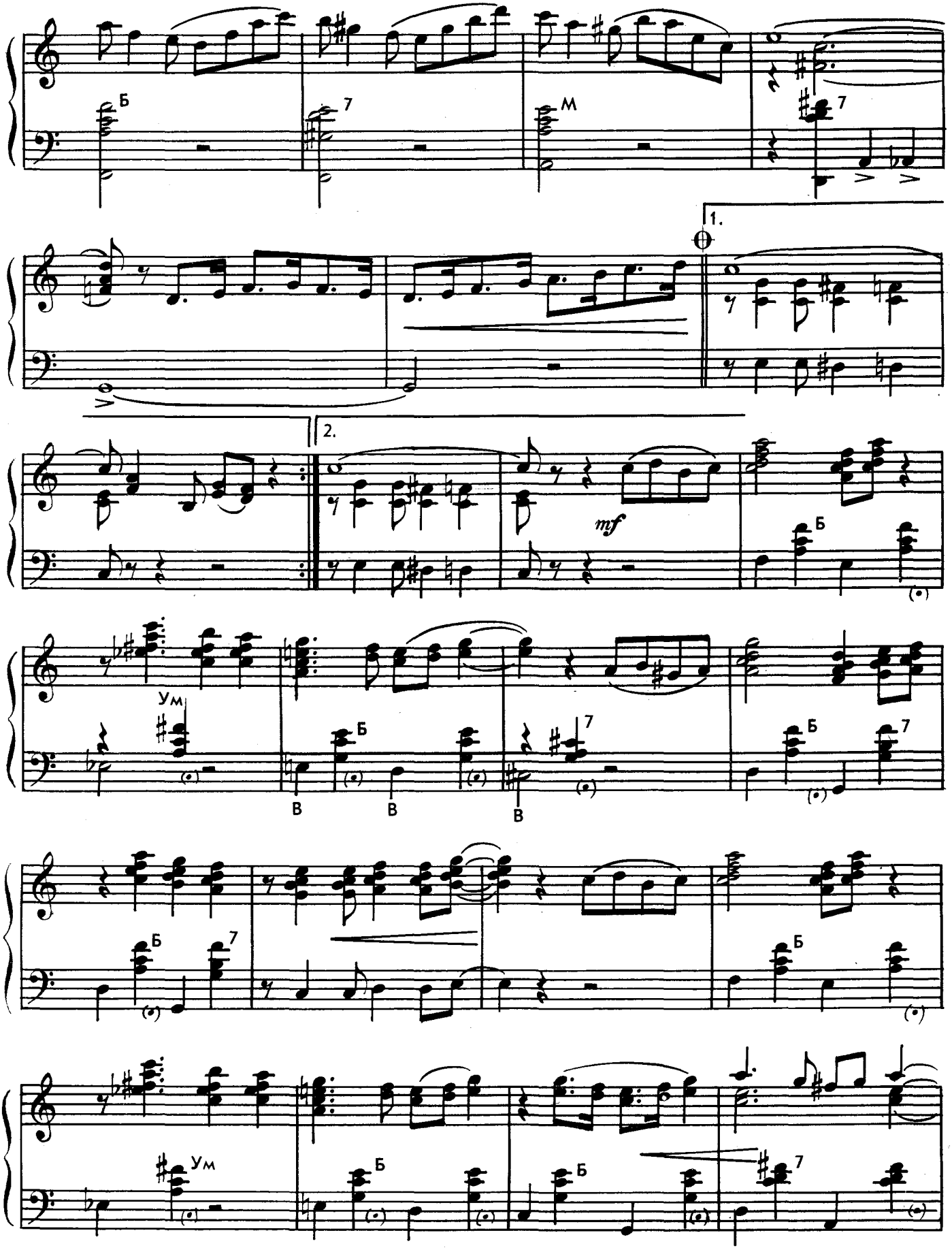
Б
7
М
7
1.
2.
mf
Б
Ум
Б
7
В
В
В
Б
7
Б
7
Б
Ум
Б
Б
7

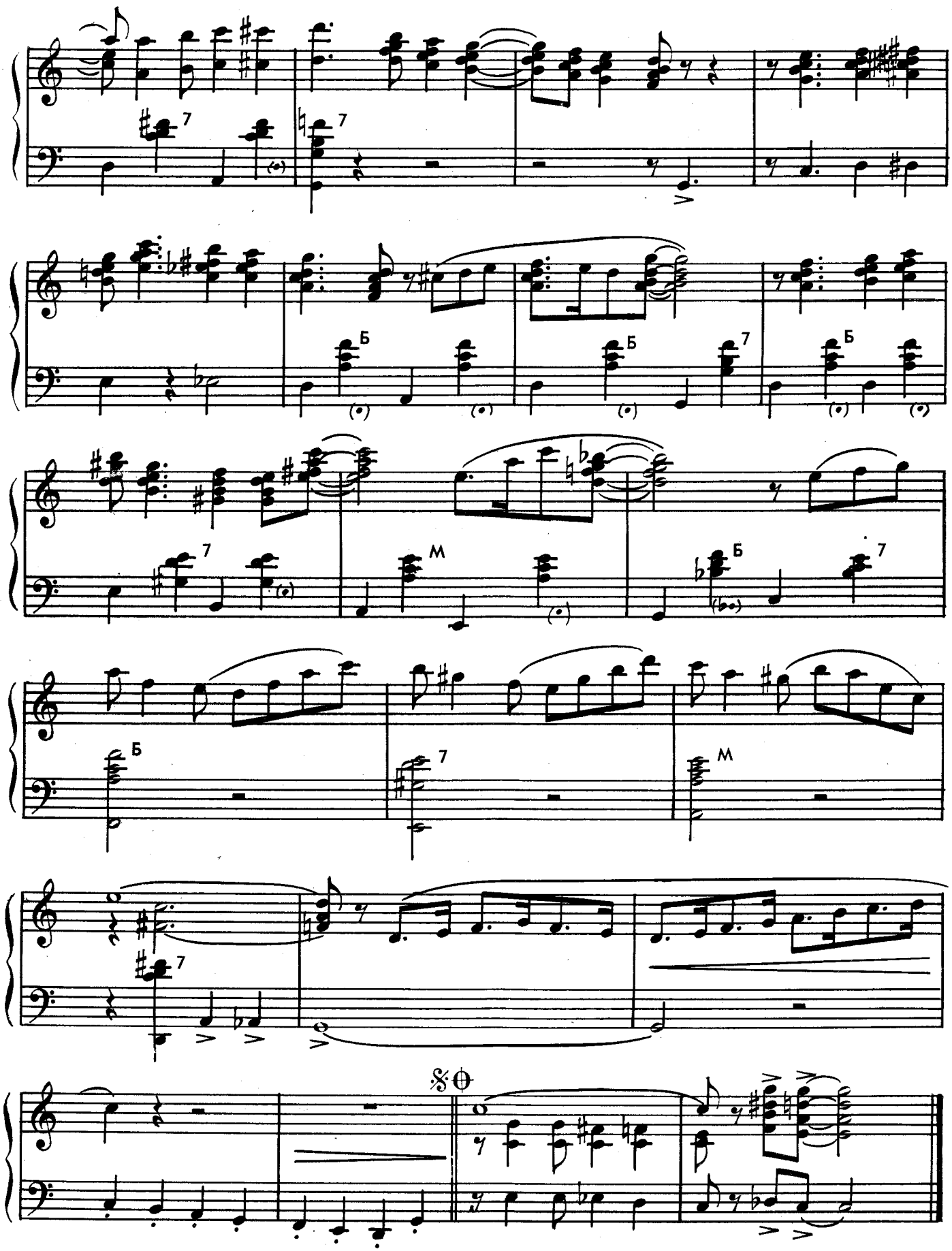
7
7
Б
Б
7
Б
7
Б
M
Б
7
M
7
𝄋

НА САНОЧКАХ

Музыка ТЕГЕРА
Обработка Вл. Дмитриева

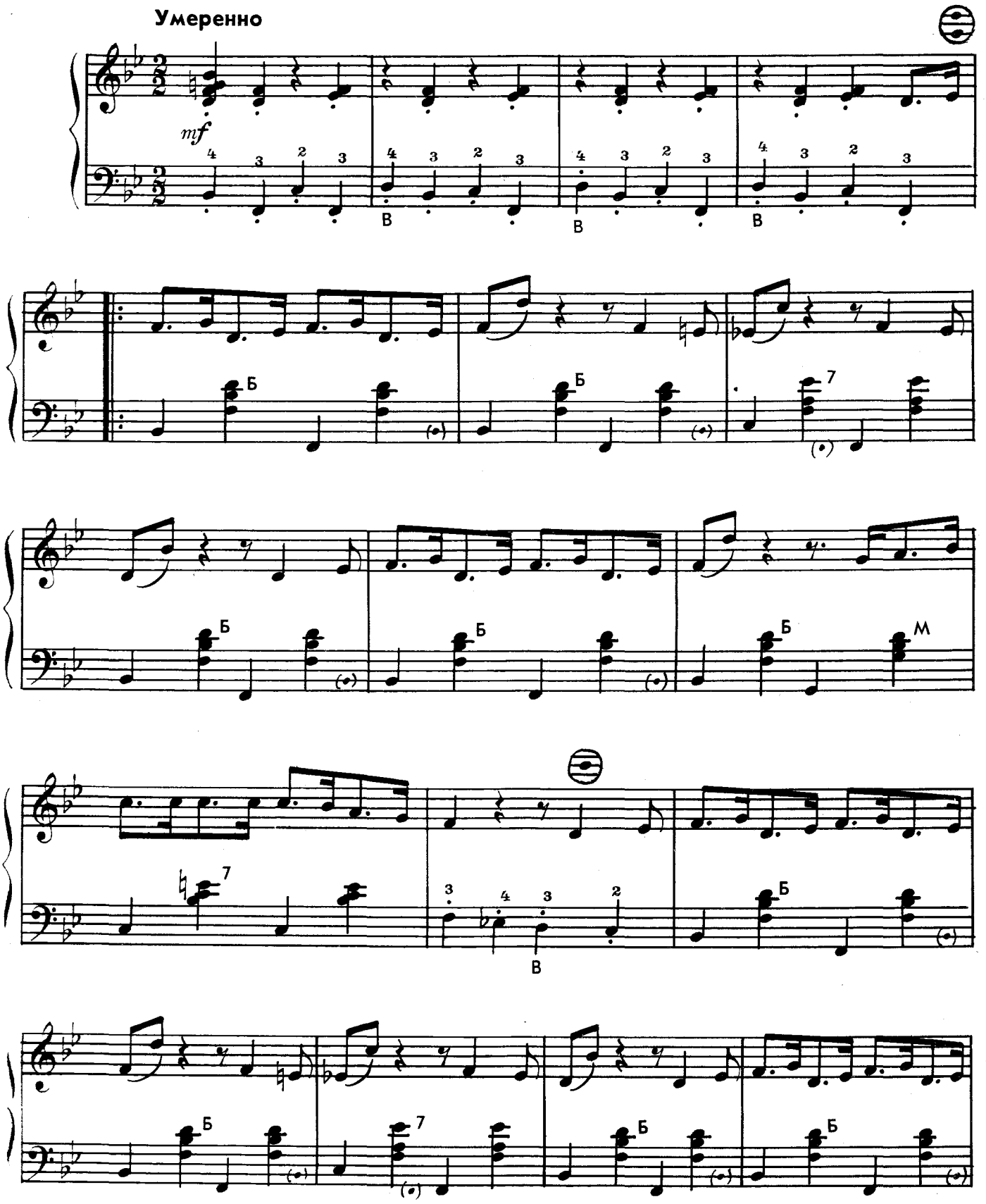

© ИЗДАТЕЛЬСТВО «МУЗЫКА», 1974.

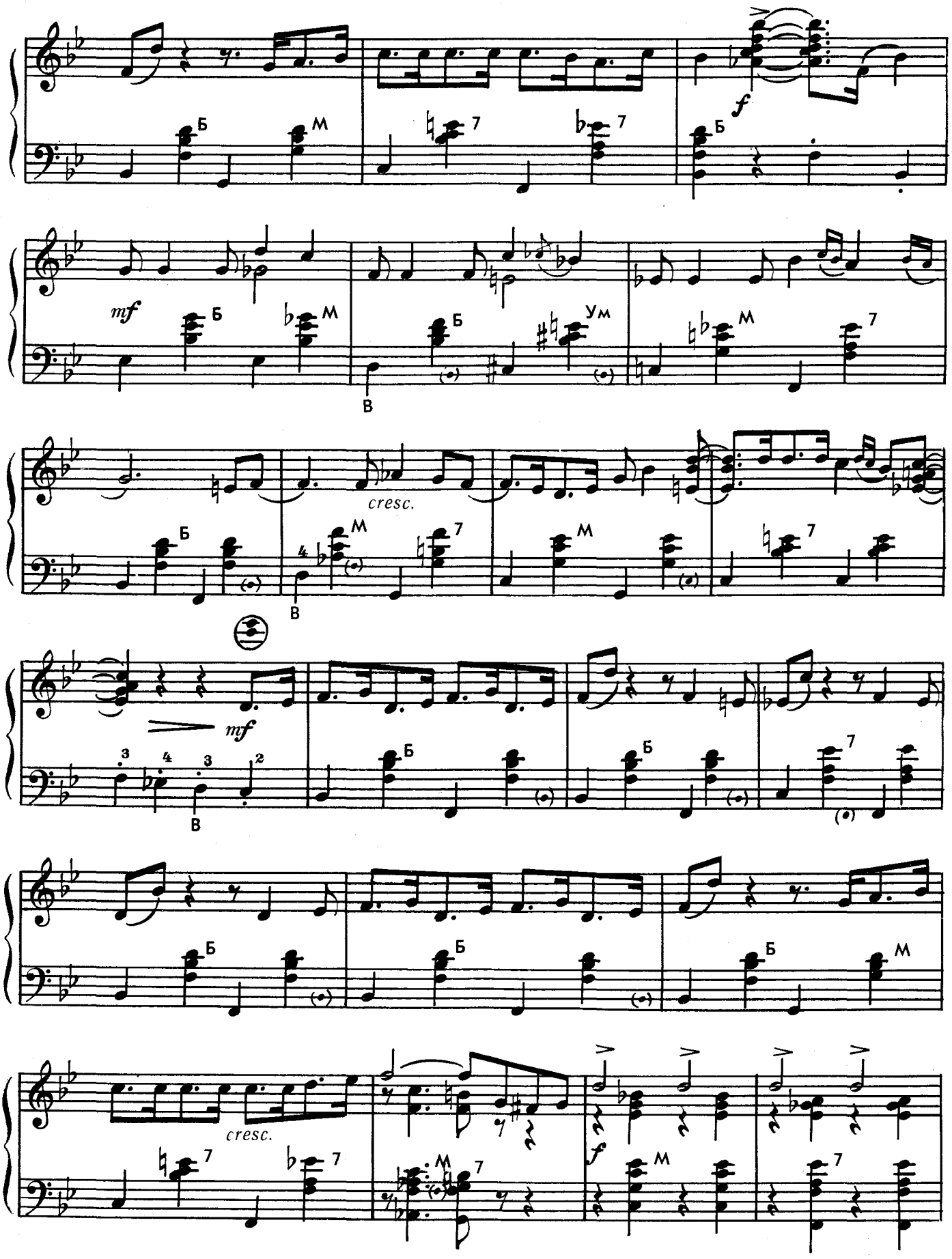
f
Б
М
7
mf
Ум
В
cresc.
4
3
2

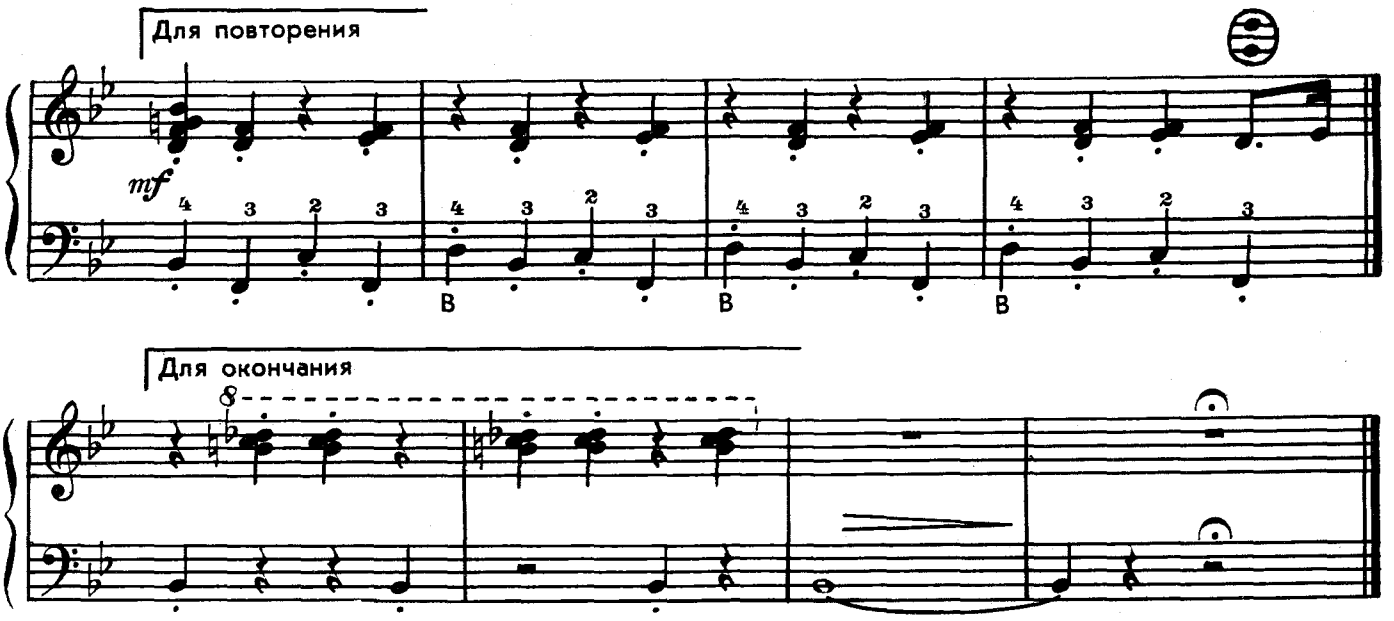

МНЕ ВЕСЕЛО

Полька

Музыка Евг. БАРЫБИНА
Обработка Вл. Дмитриева

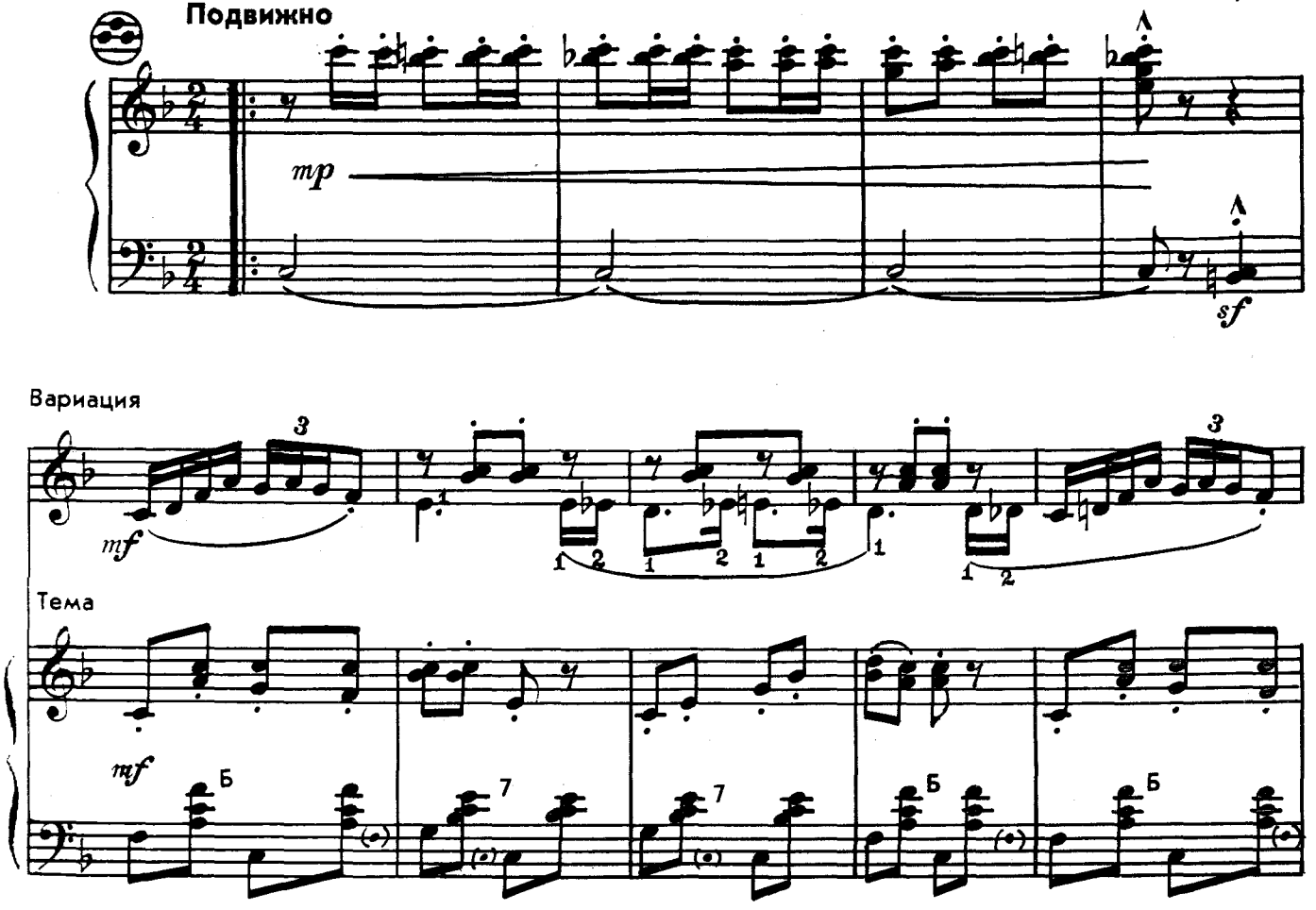

© ИЗДАТЕЛЬСТВО «МУЗЫКА», 1973 г.

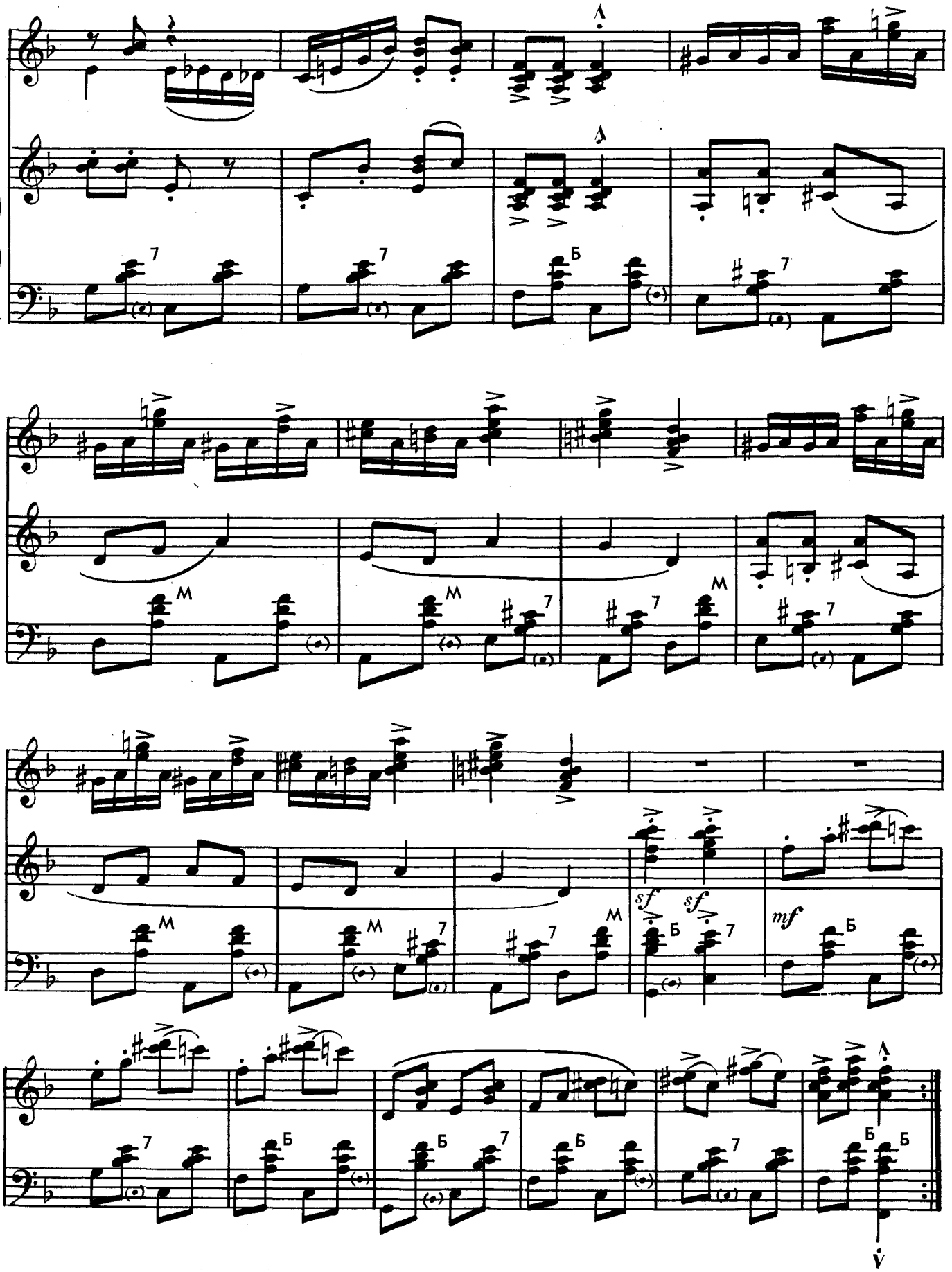
sf
sf
mf

ТУБЕРОЗЫ

Музыка А. АШКЕНАЗИ
Обработка Вл. Дмитриева

В темпе медленного вальса

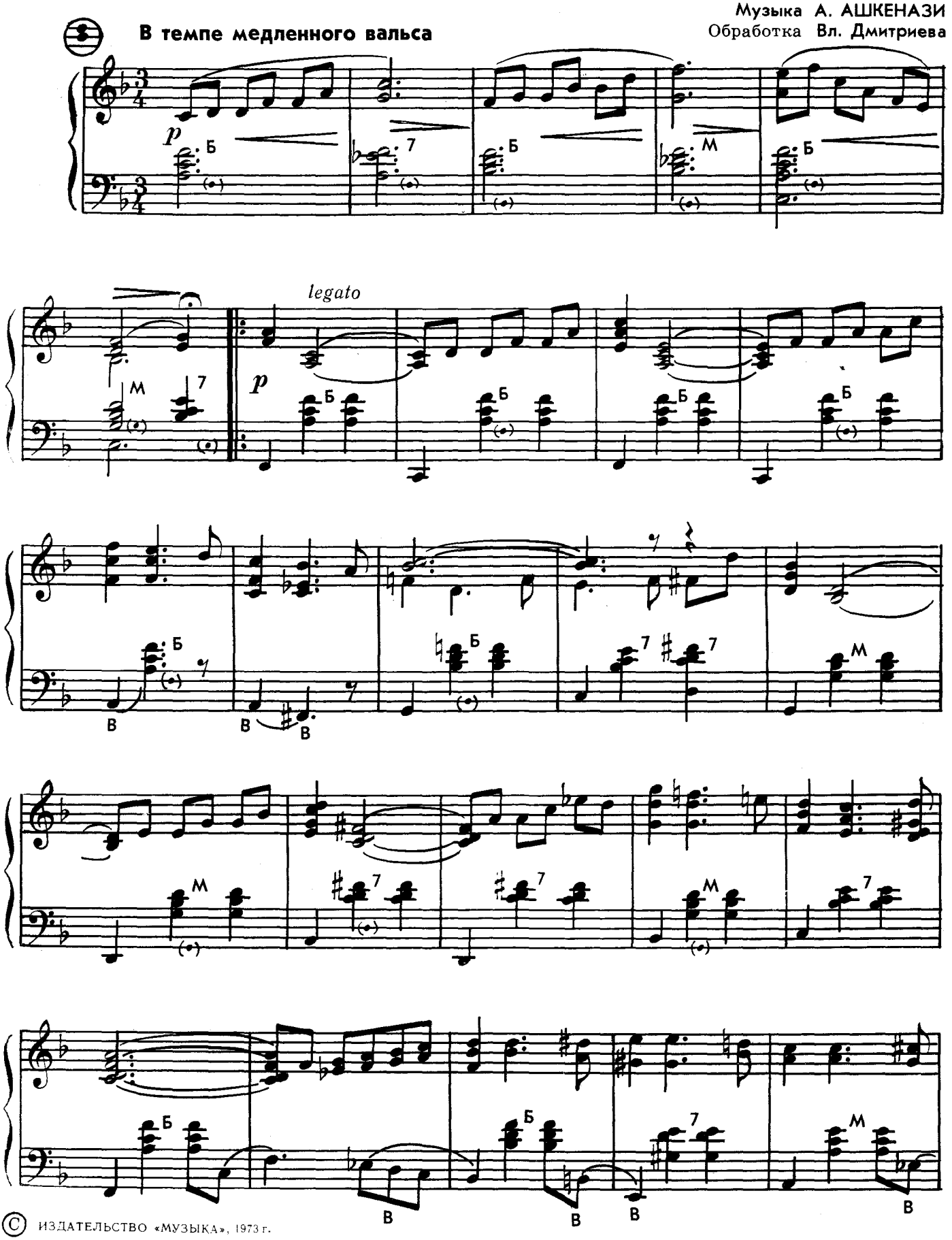

© ИЗДАТЕЛЬСТВО «МУЗЫКА», 1973 г.

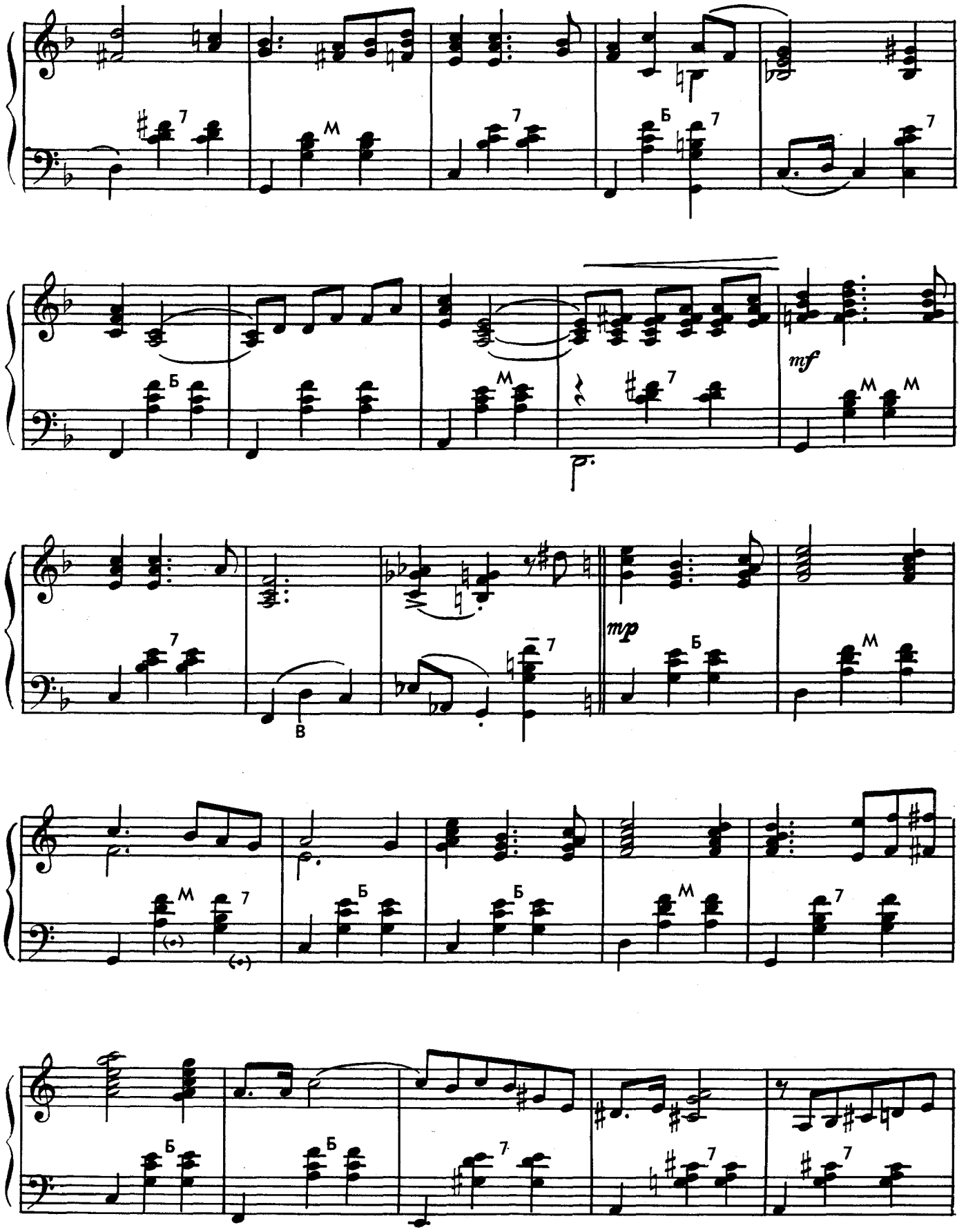
7
М
Б
7
7
Б
М
mf
М
М
7
В
7
mp
Б
М
М
7
Б
Б
7
Б
Б
7
7

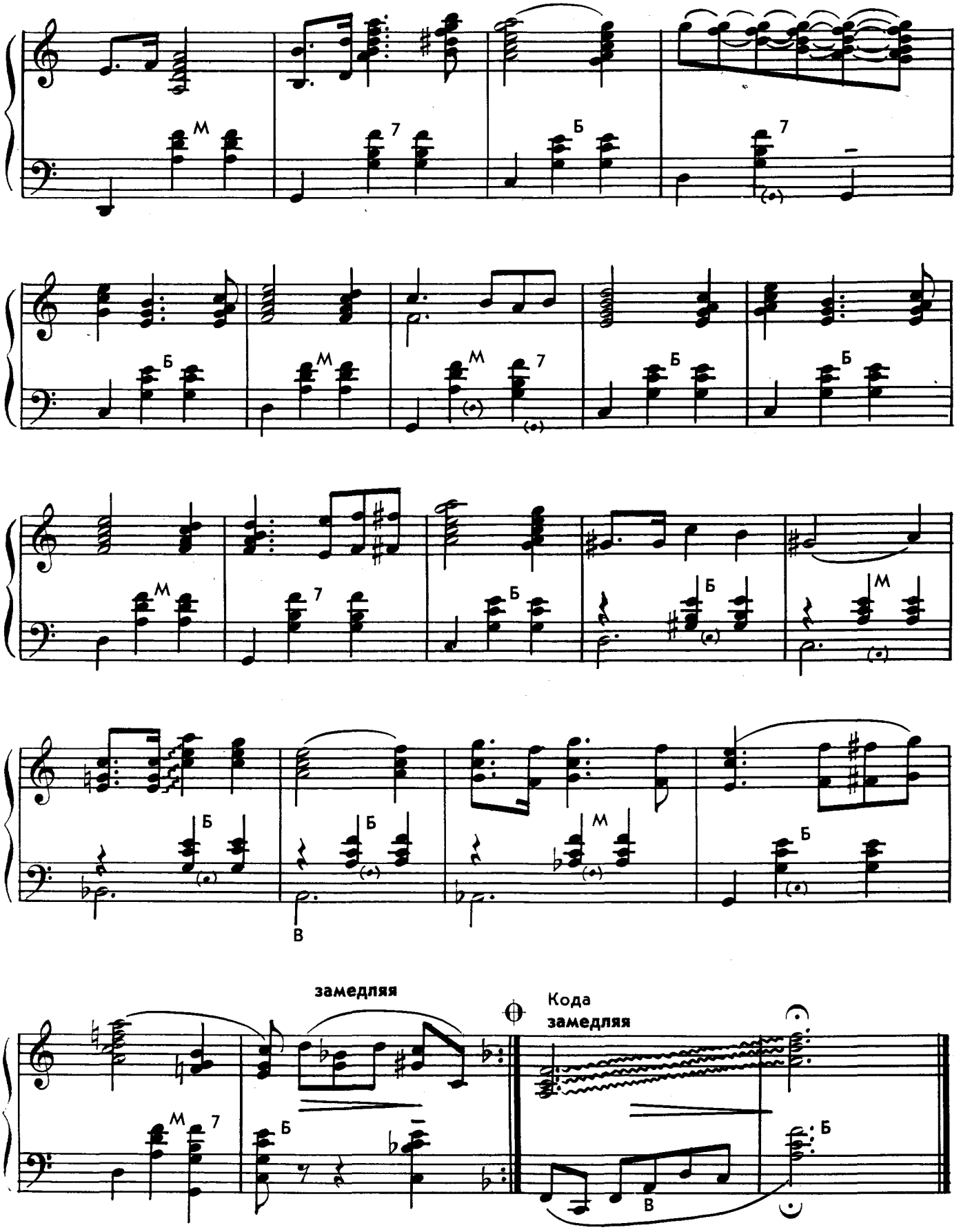
М
7
Б
7
Б
М
М
7
Б
Б
М
7
Б
Б
М
Б
Б
М
Б
В
замедляя
Кода
замедляя
М
7
Б
Б
В

ВЕСЕЛОЕ ТАКСИ

Музыка С. ЧЕБУШОВА

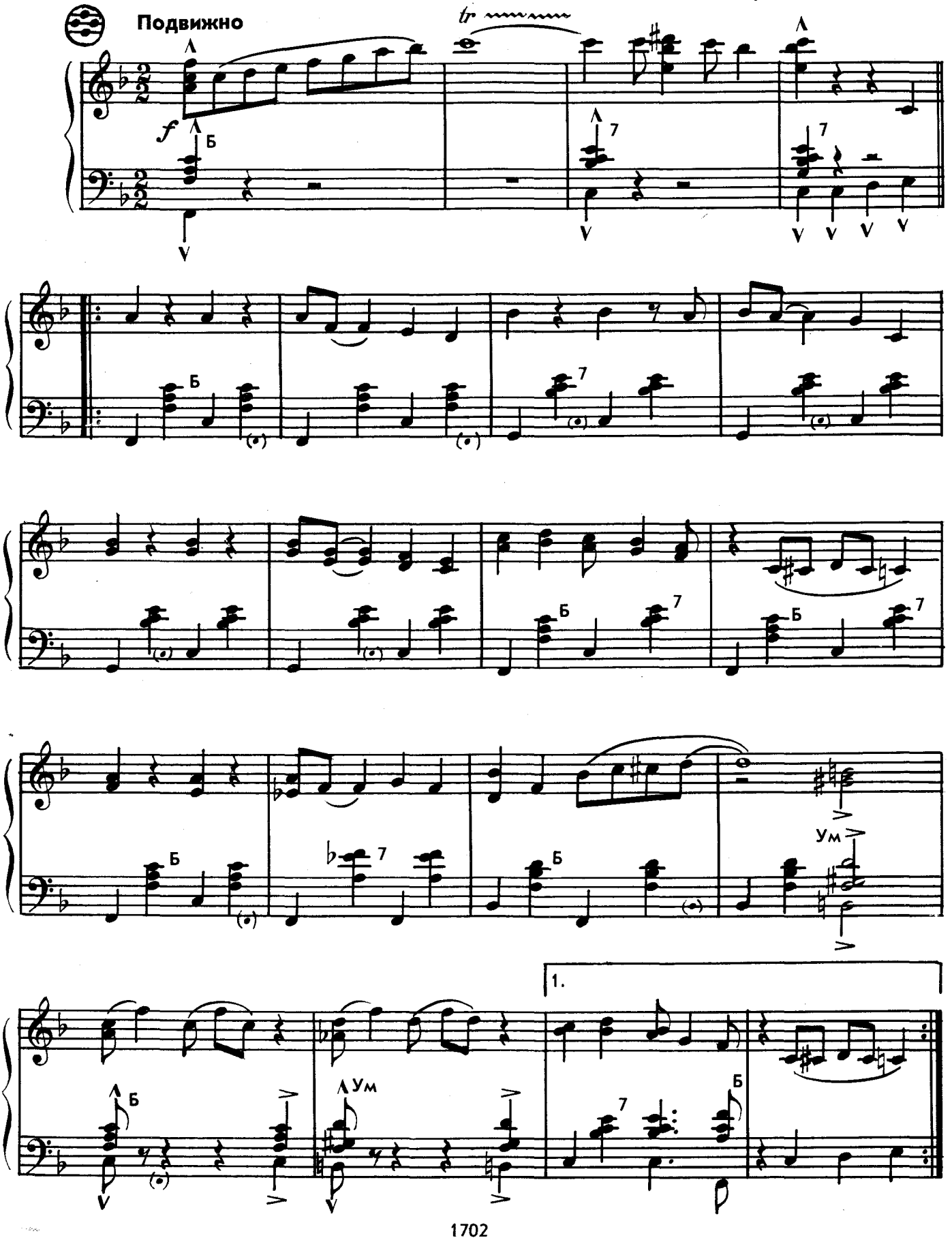

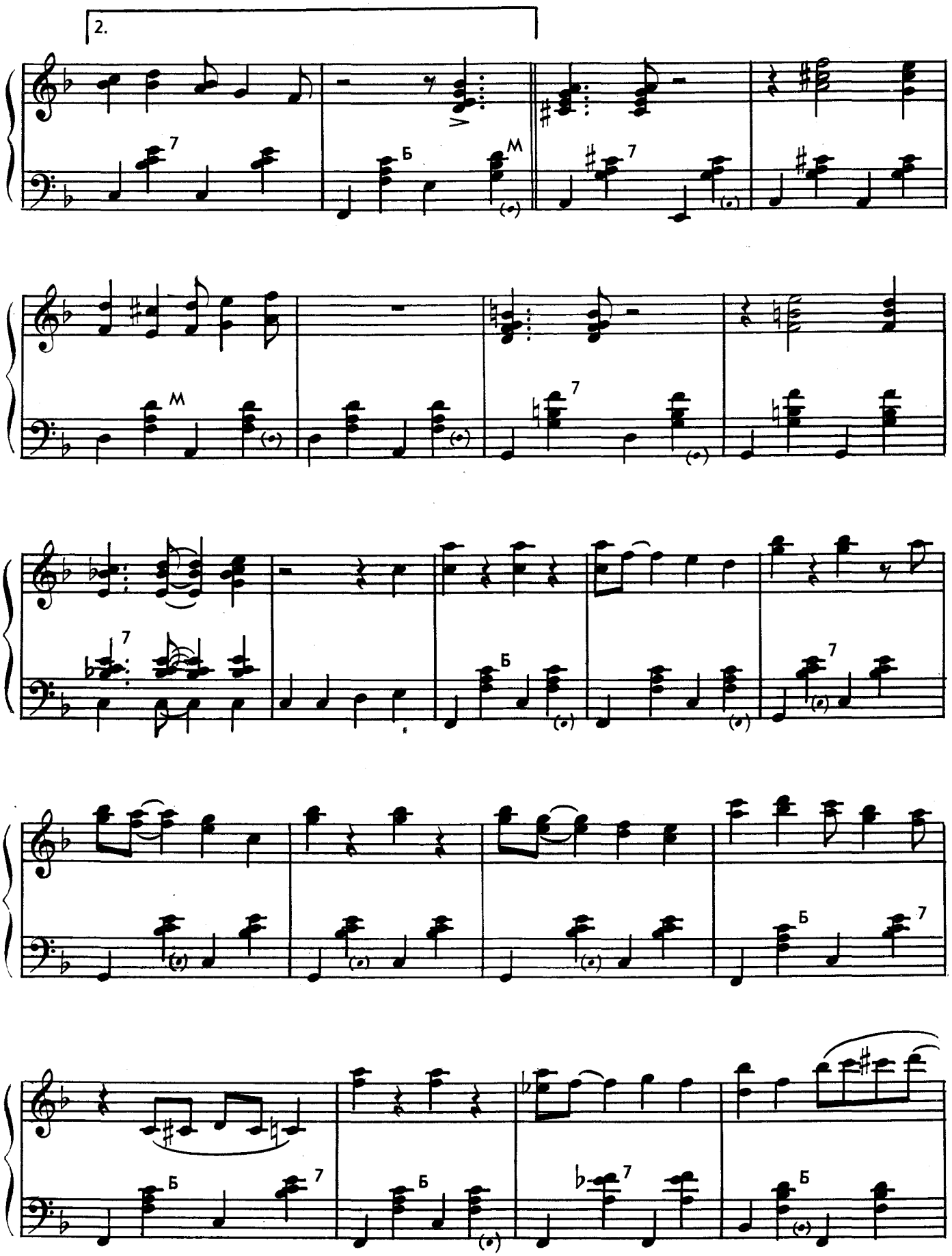
2.

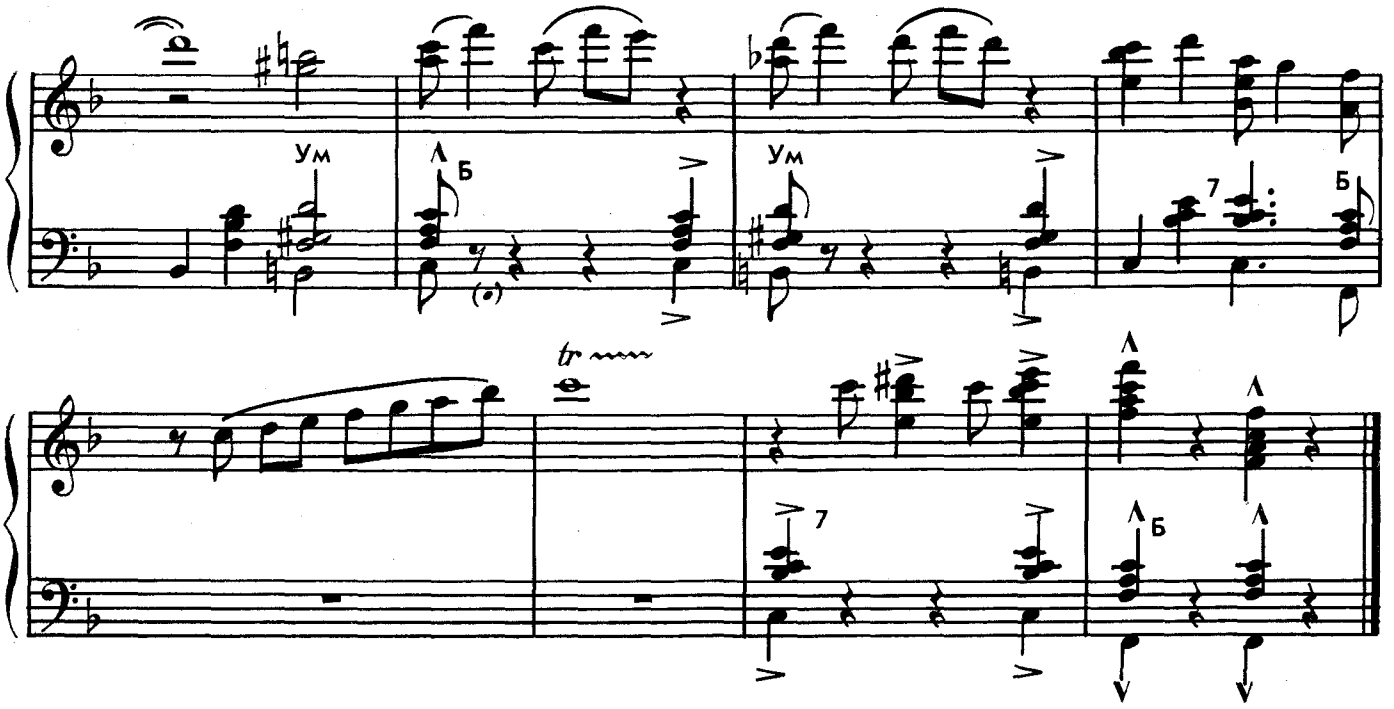

ВАЛЬС

из кинофильма «Мой добрый папа»

Музыка А. ПЕТРОВА
Обработка Вл. Дмитриева

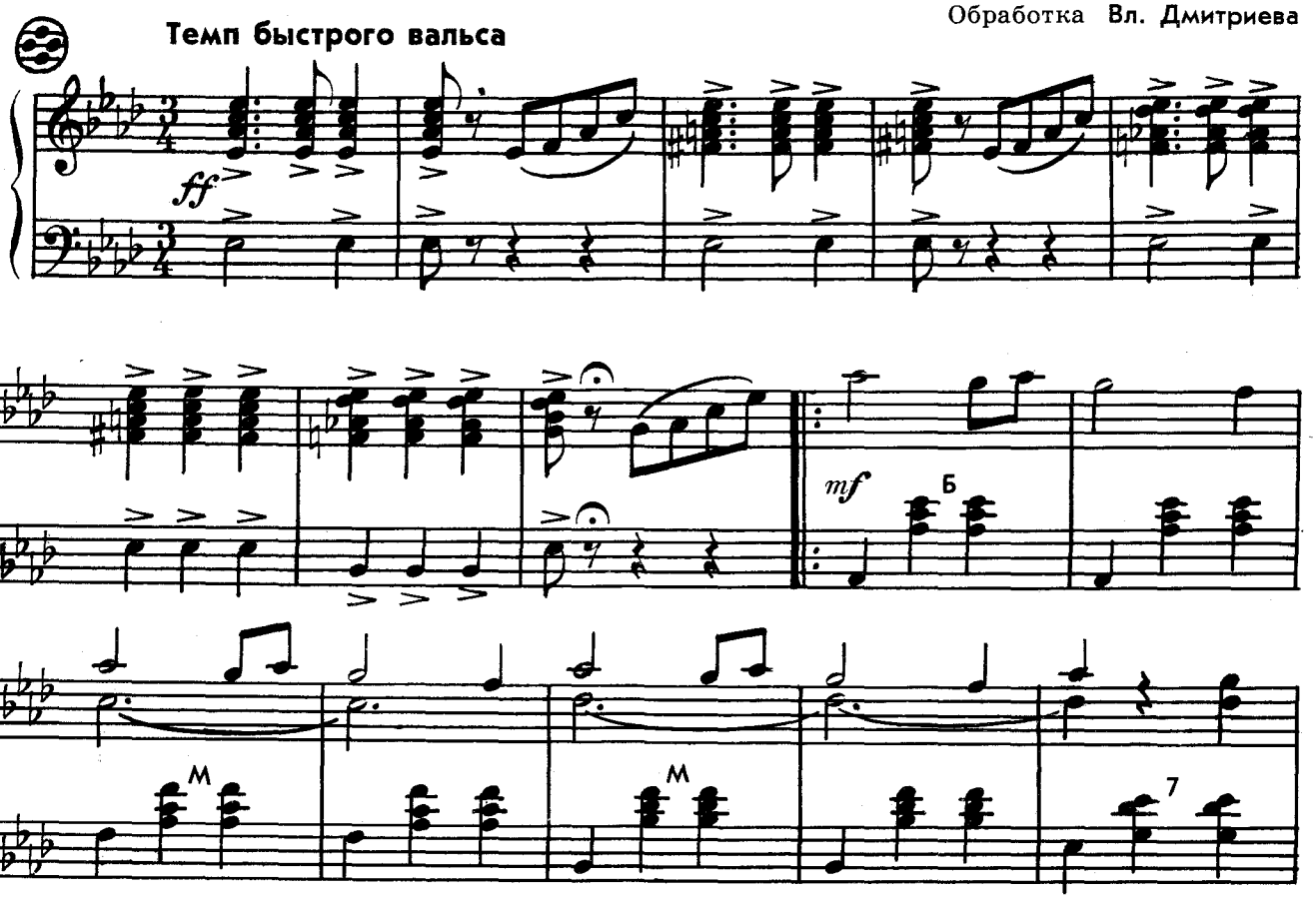

© ИЗДАТЕЛЬСТВО «МУЗЫКА», 1973 г.

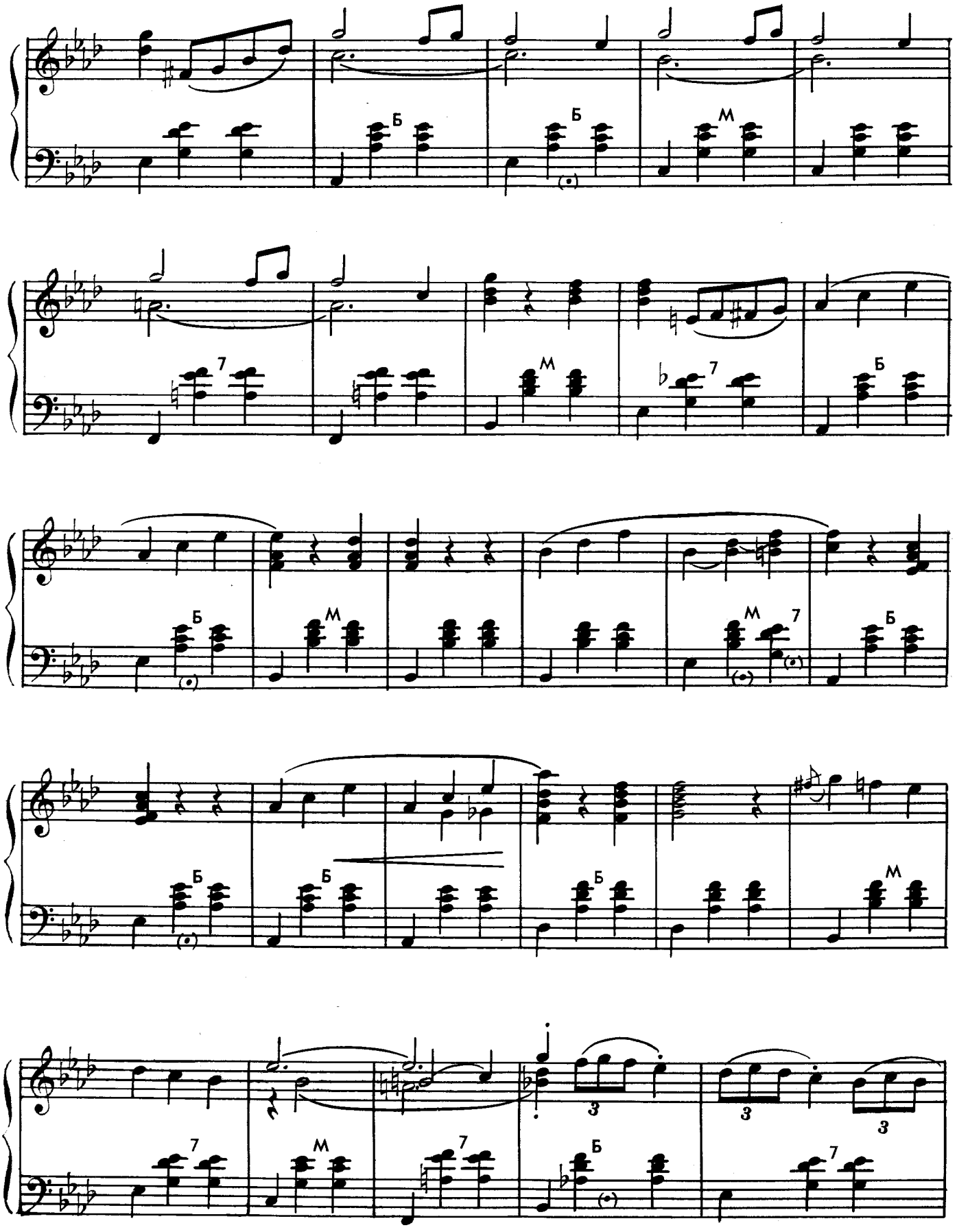
Б
Б
М
7
М
7
Б
Б
М
М
7
Б
Б
Б
Б
М
7
М
7
Б
7
3
3
3

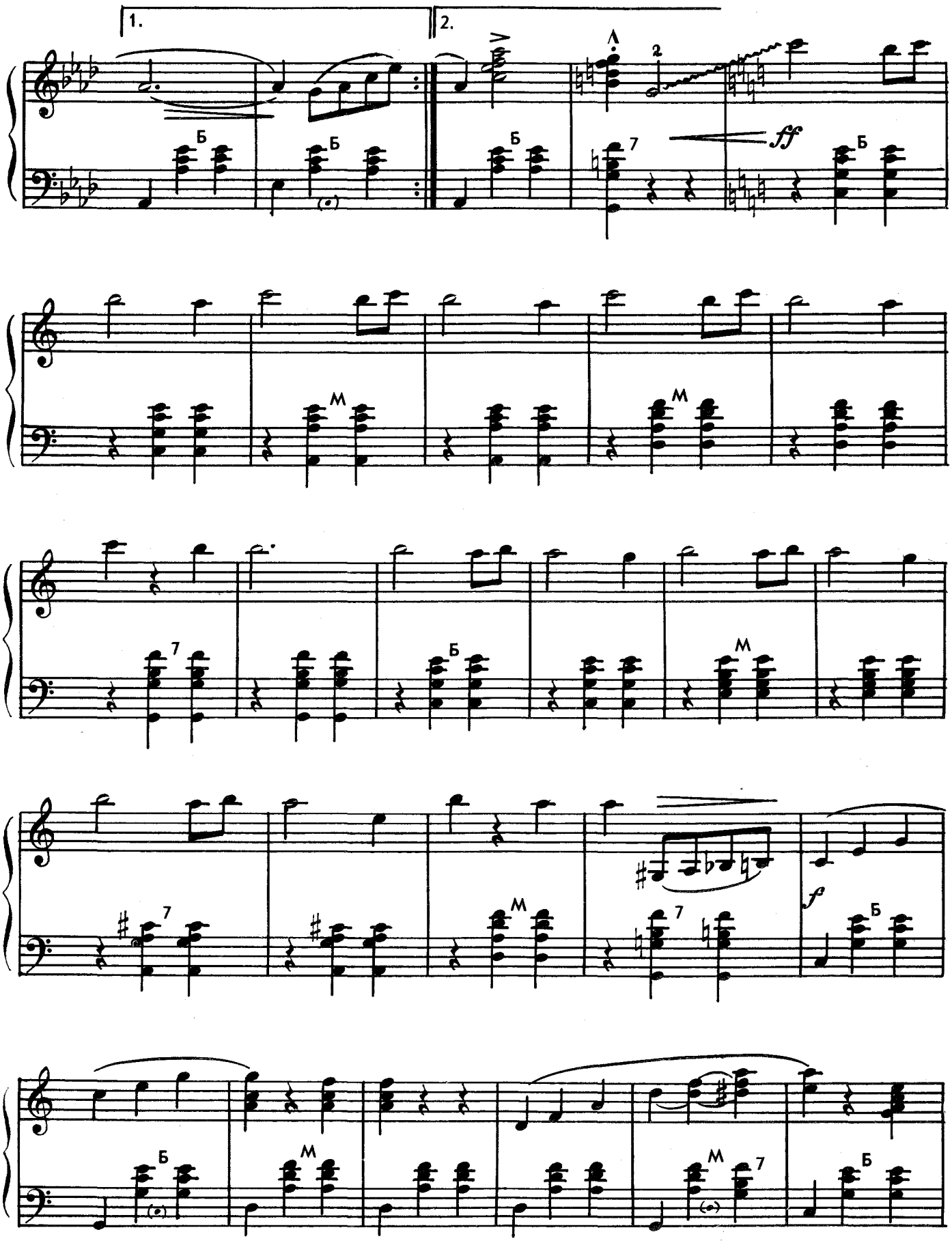
1.
2.
Б
Б
Б
7
2
ff
Б
M
M
7
Б
M
7
M
7
f
Б
Б
M
M
7
Б

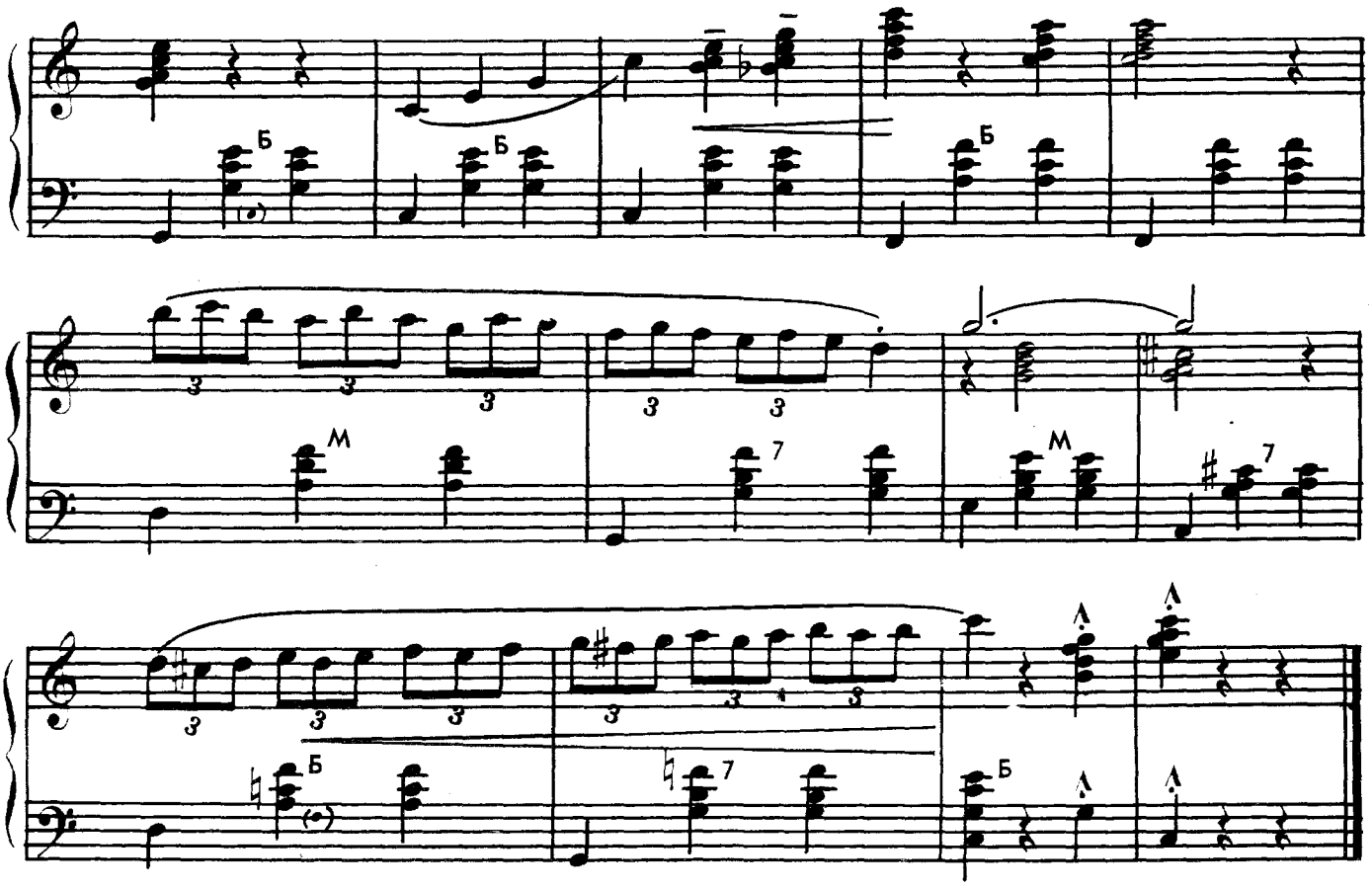

ЭЛЕГИЯ

Музыка А. АБРАМОВА
Обработка Вл. Дмитриева

Лирично, откровенно

legato

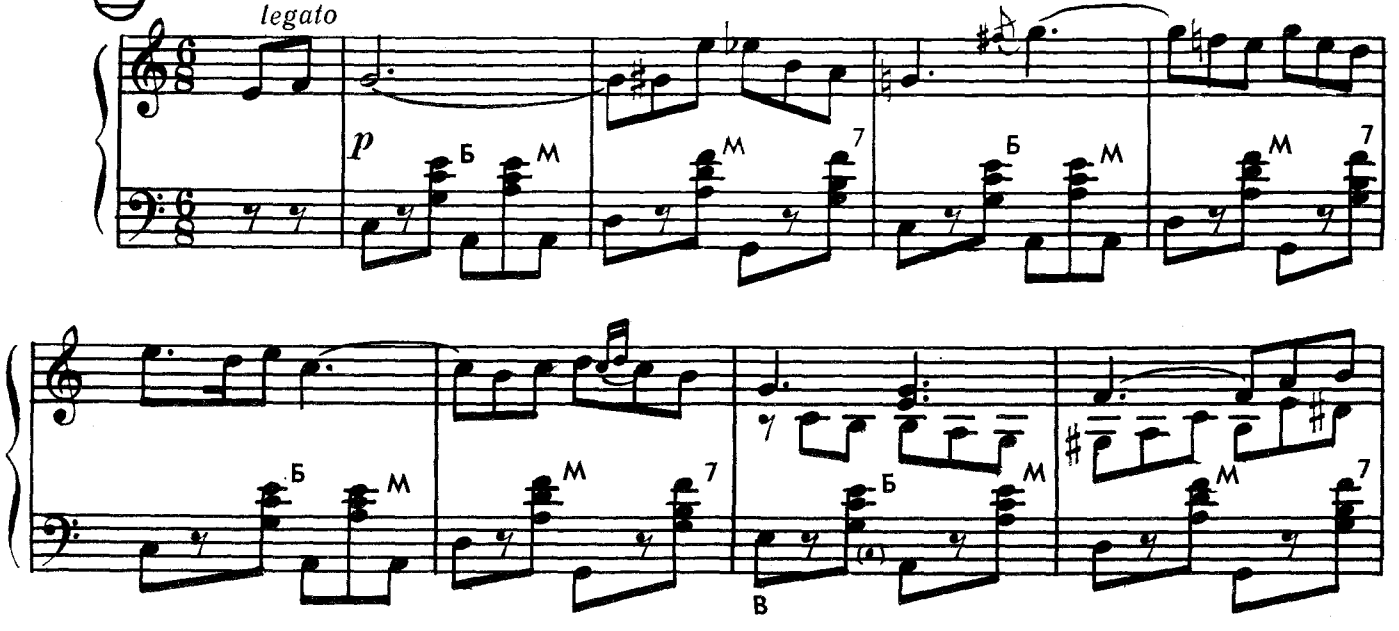

© ИЗДАТЕЛЬСТВО «МУЗЫКА», 1973 г.

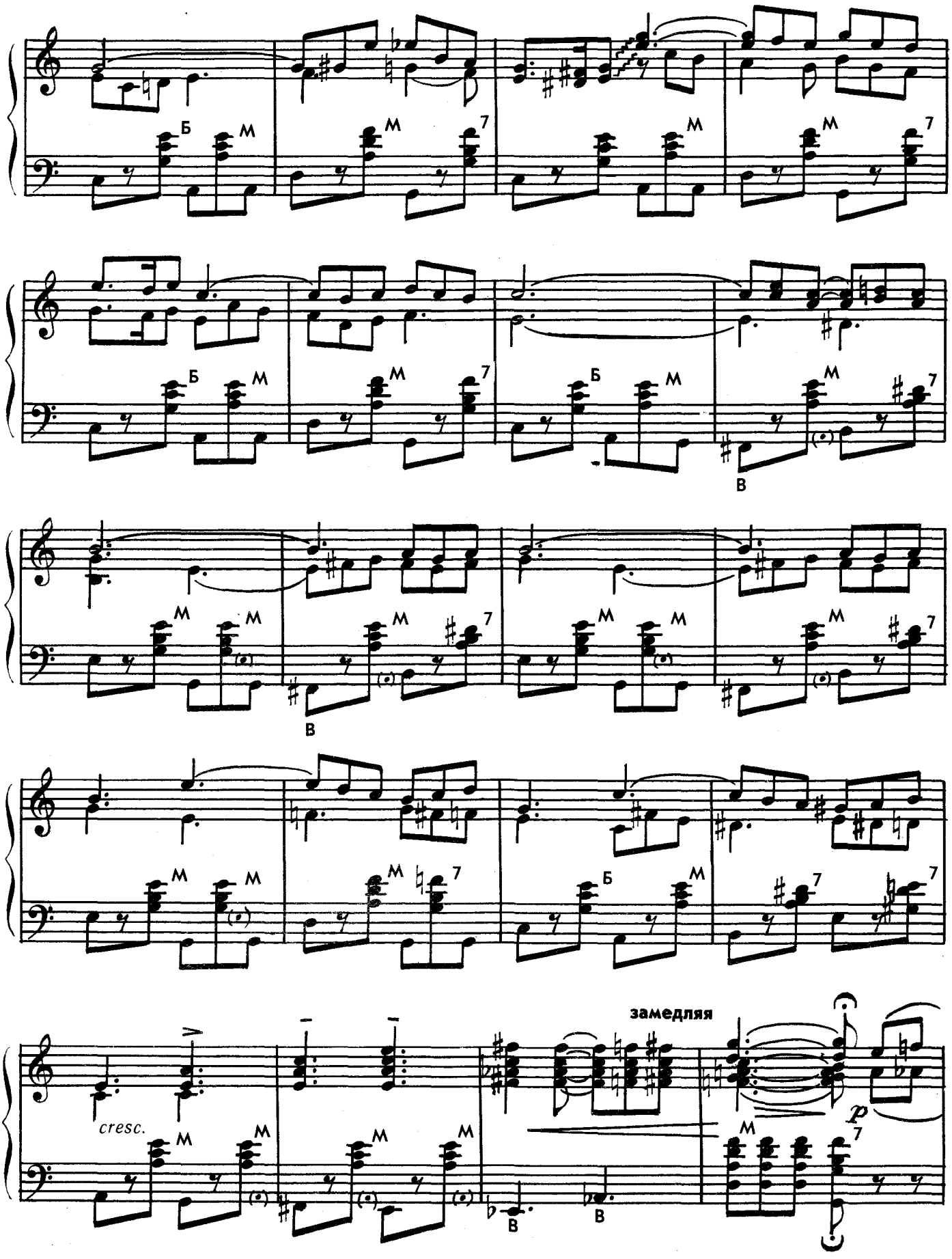
Б
М
7
В
cresc.
замедляя
p

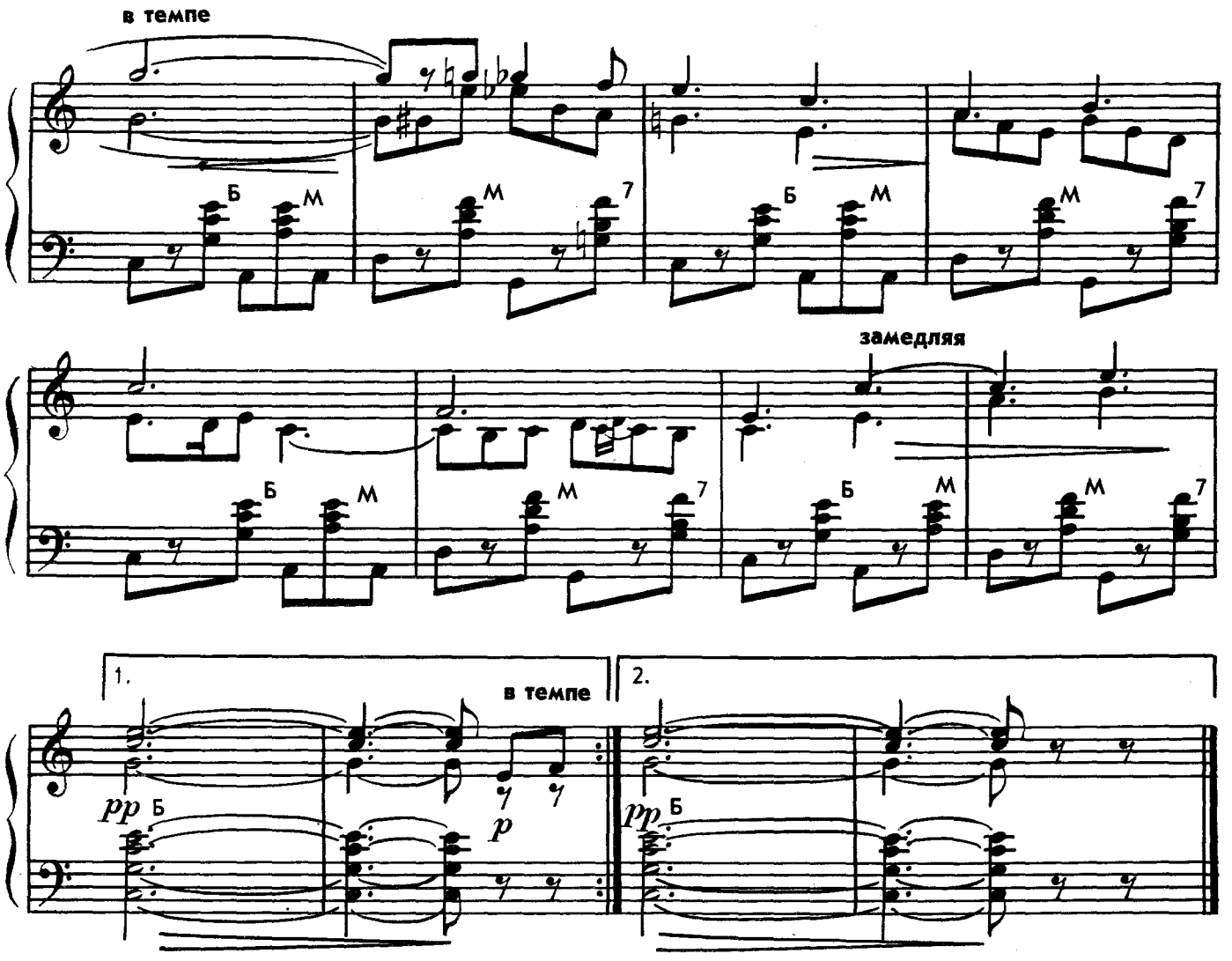

ОСТРОВА РАЗЛУКИ

Музыка Вл. ДМИТРИЕВА

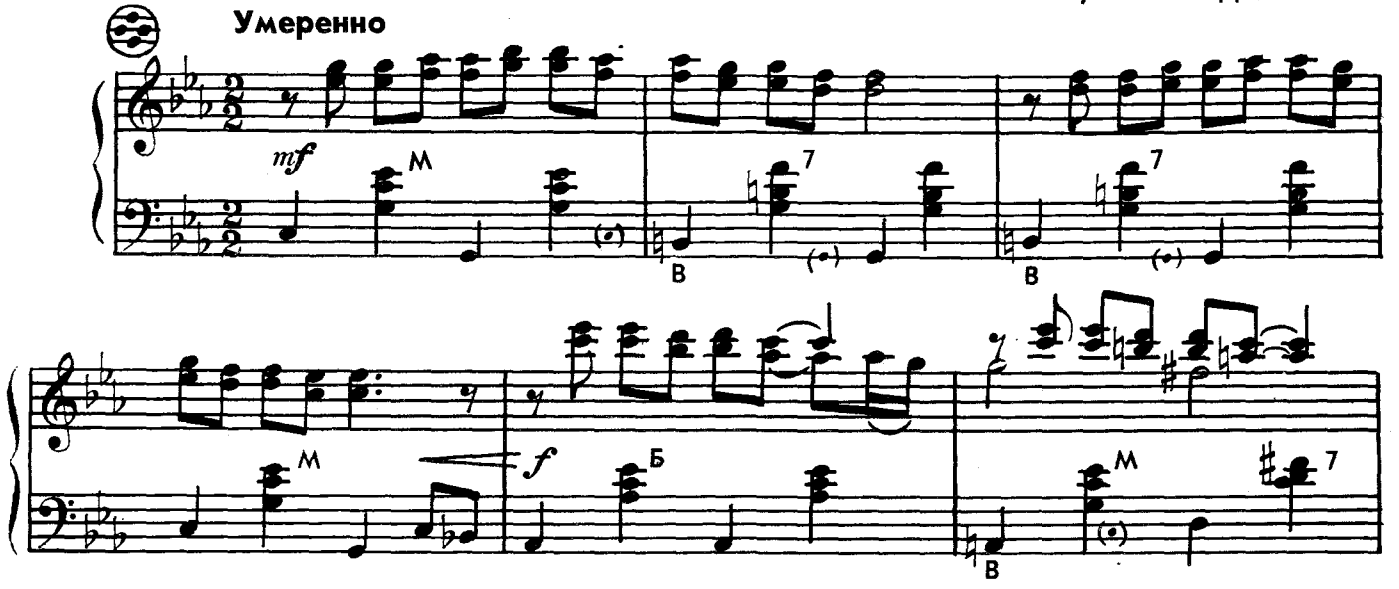

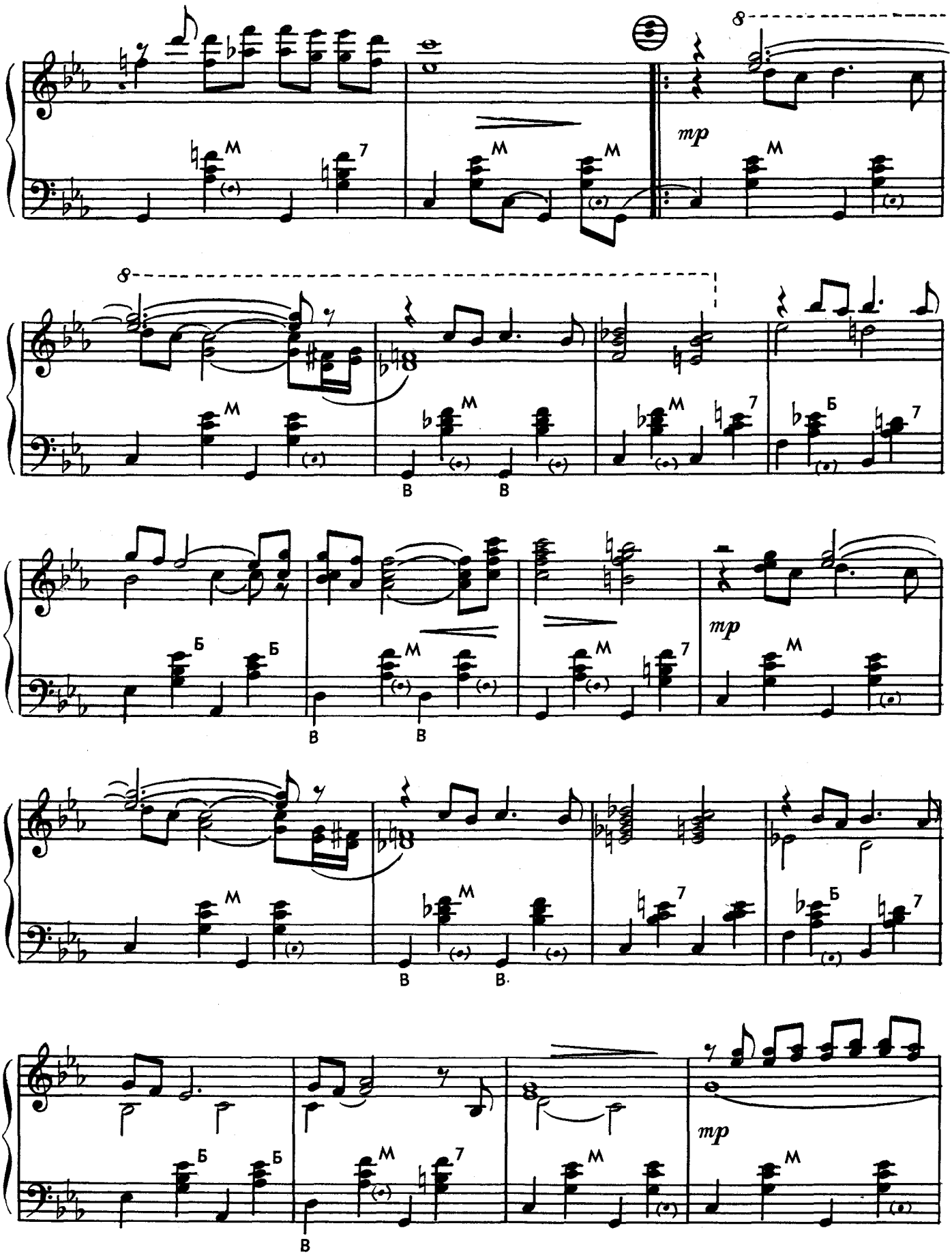
8
mp
M
7
Б
В

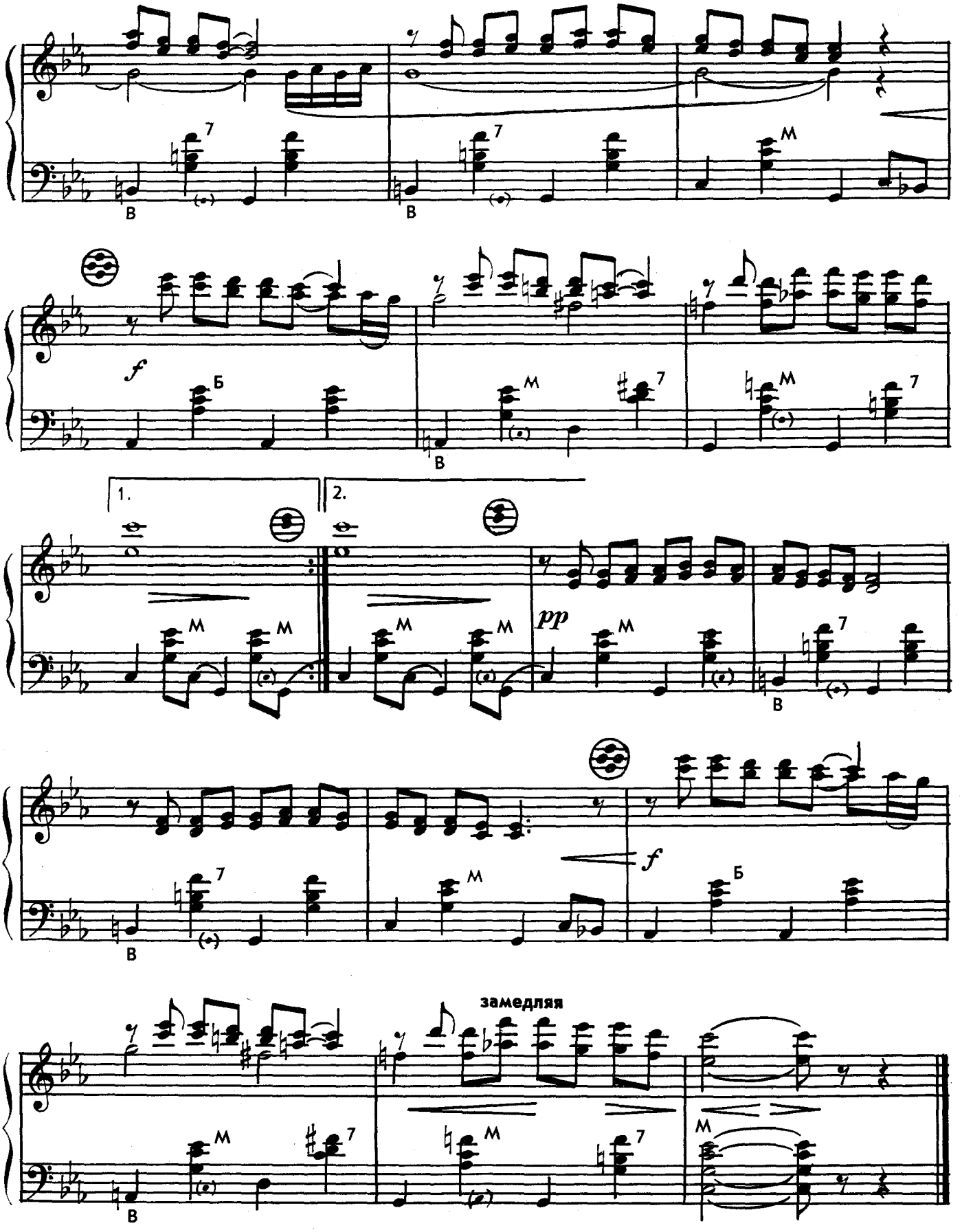
1.
2.
замедляя

ЛИРИЧЕСКИЙ ВАЛЬС

из оперетты «Ночной незнакомец»

Музыка Вл. ДМИТРИЕВА

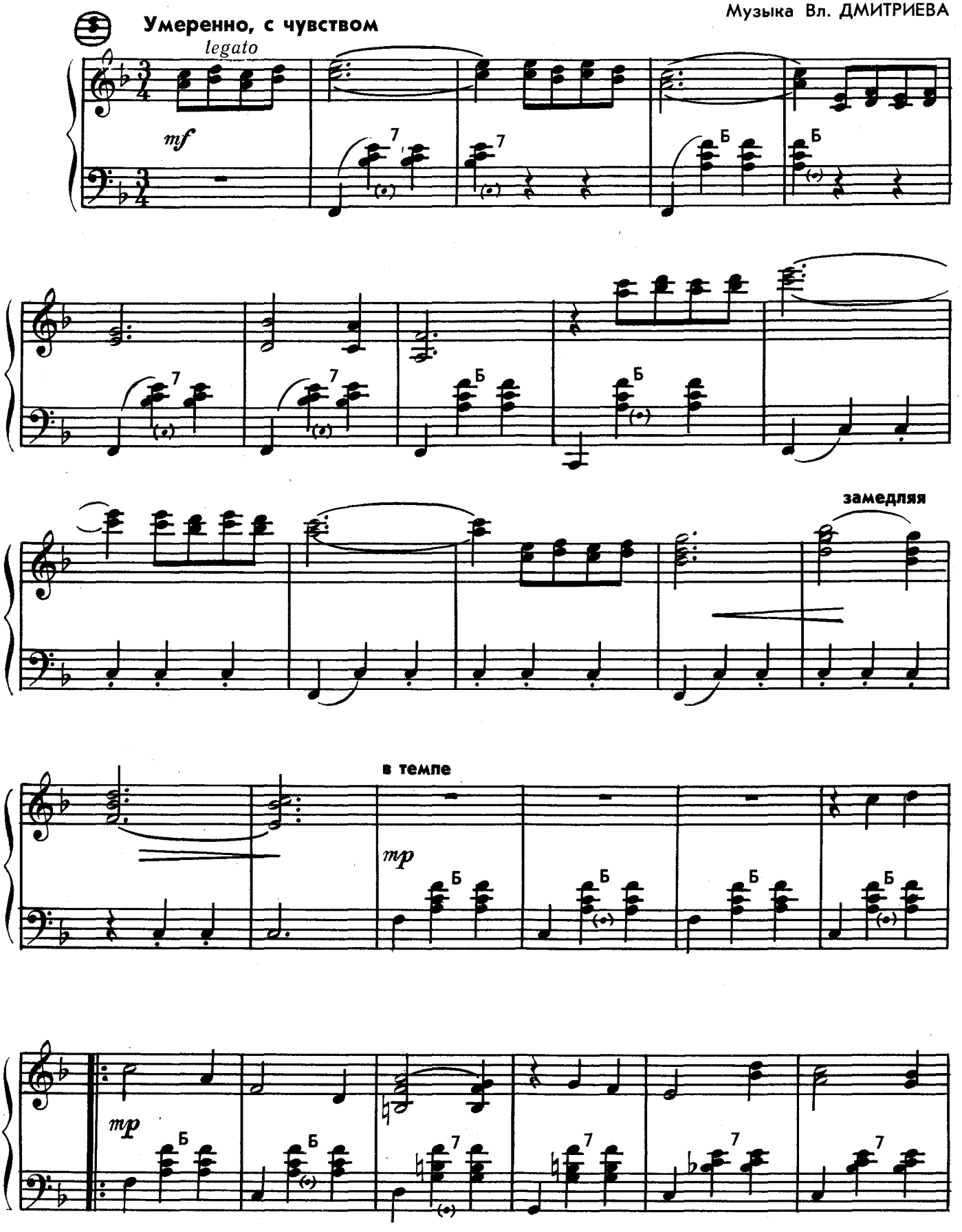

© ИЗДАТЕЛЬСТВО «МУЗЫКА», 1973 г.

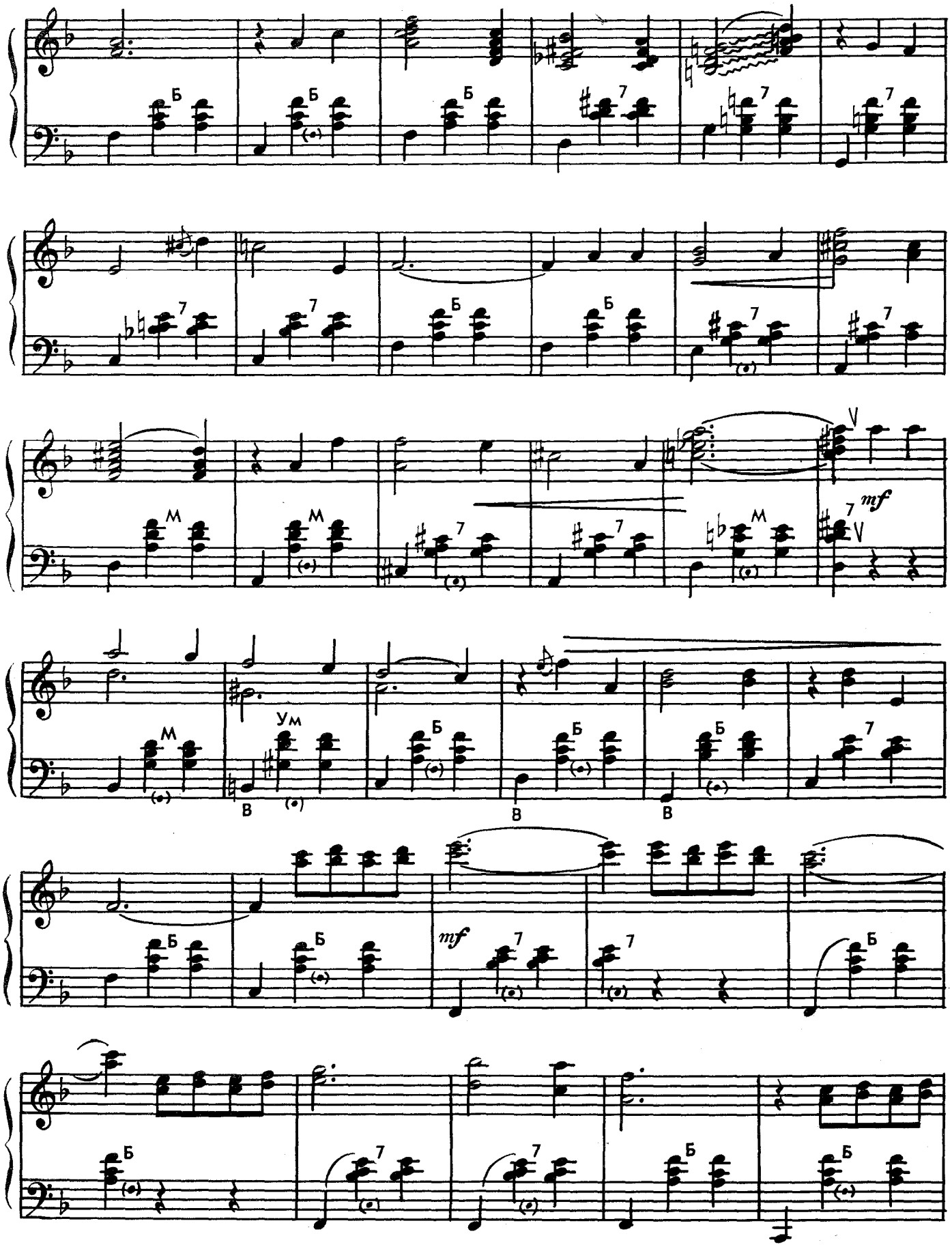
Б
7
М
V
mf
ум
В

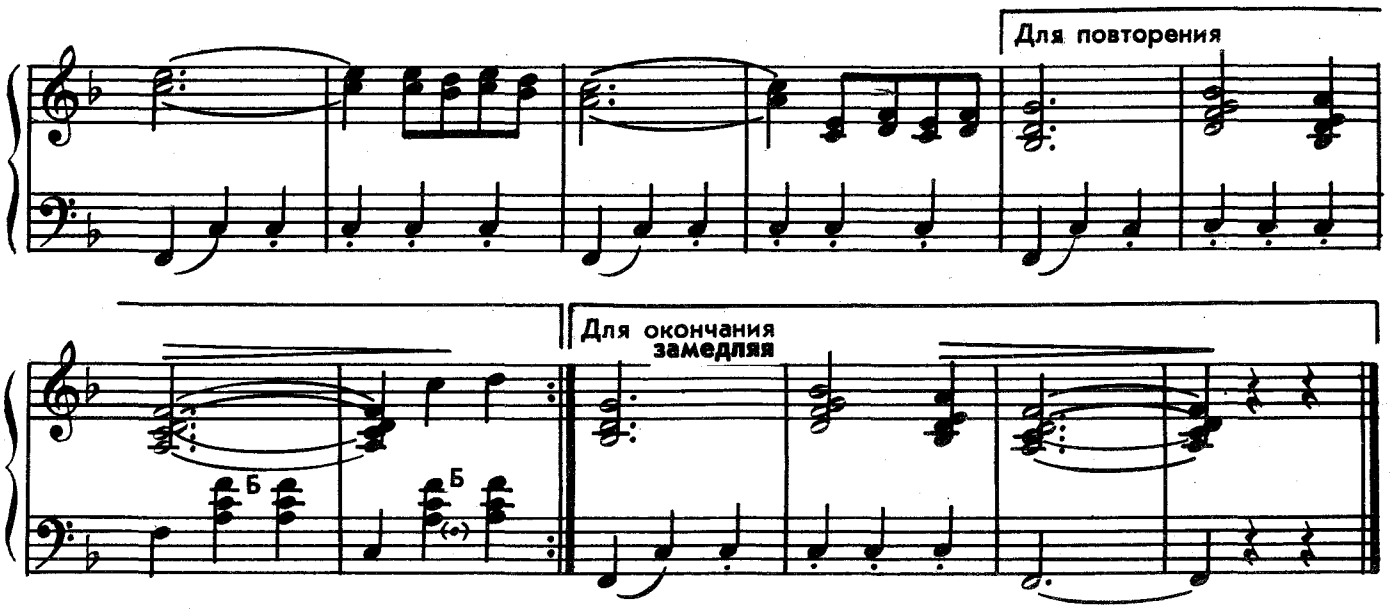

ВЕСЕЛЫЕ ПЕРЕБОРЫ

Юмореска

Музыка Вл. ДМИТРИЕВА

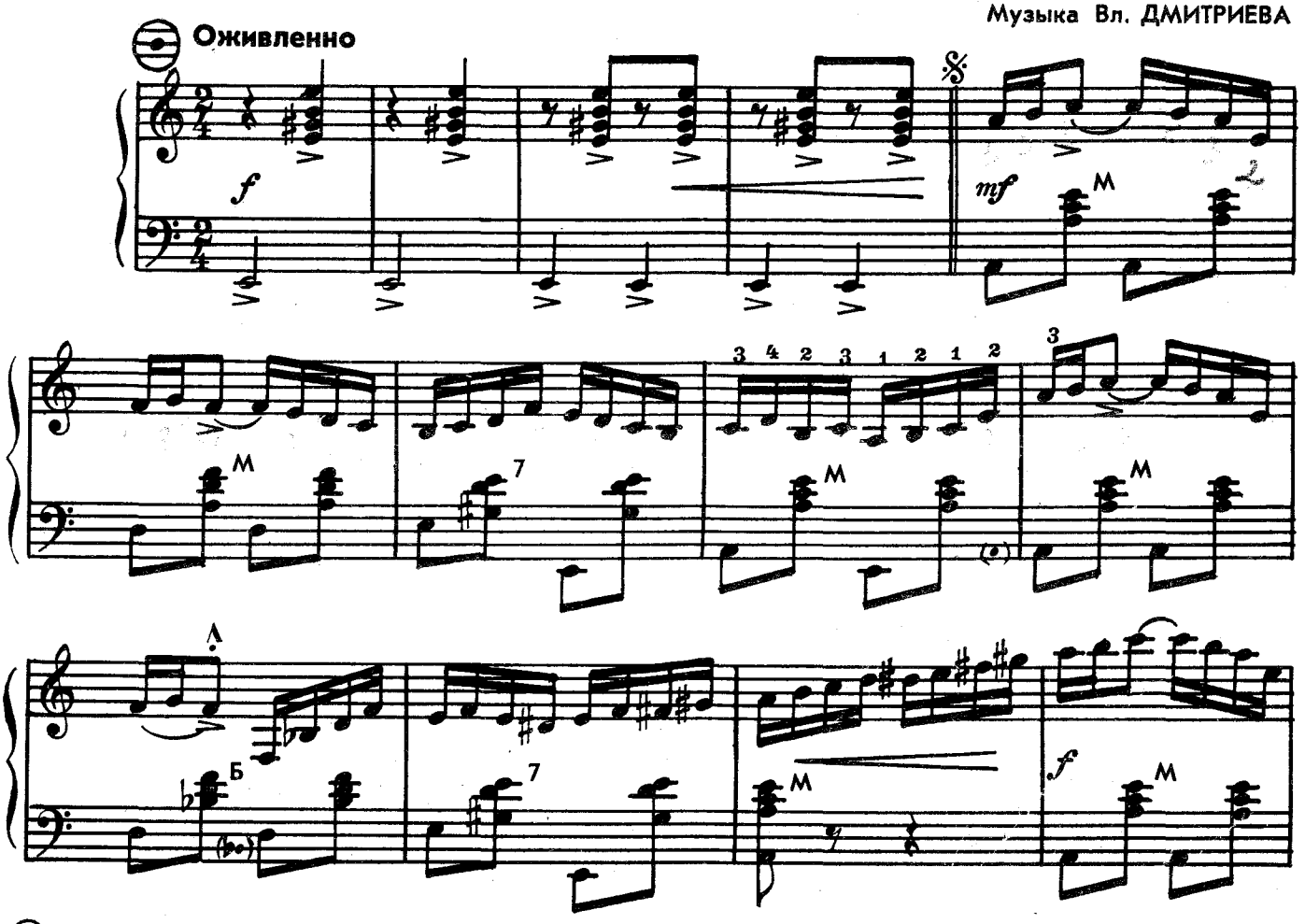

© ИЗДАТЕЛЬСТВО «МУЗЫКА», 1973 г.

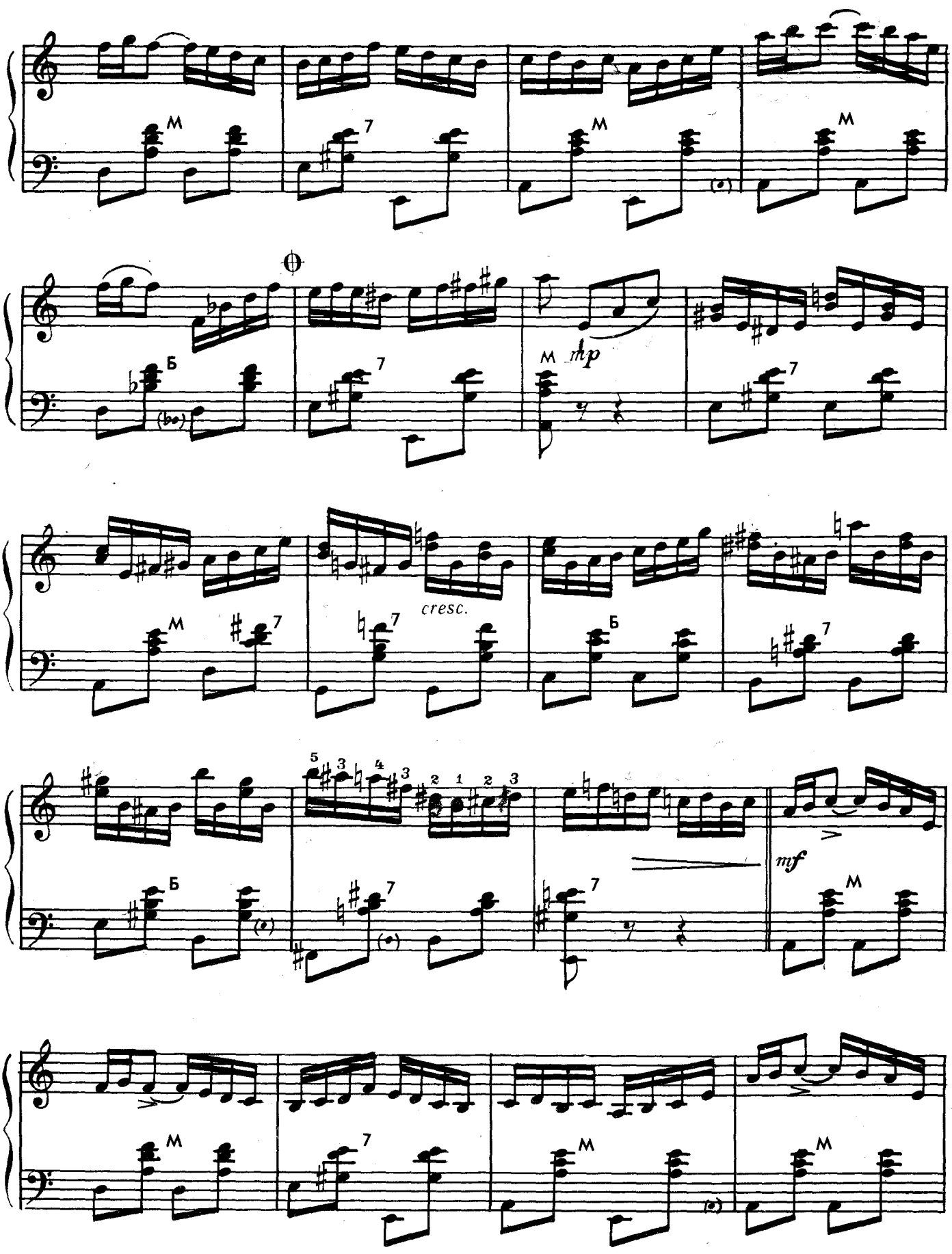
M
7
M
M
Б
7
M
mp
7
M
7
cresc.
Б
7
Б
7
mf
M
M
7
M
M

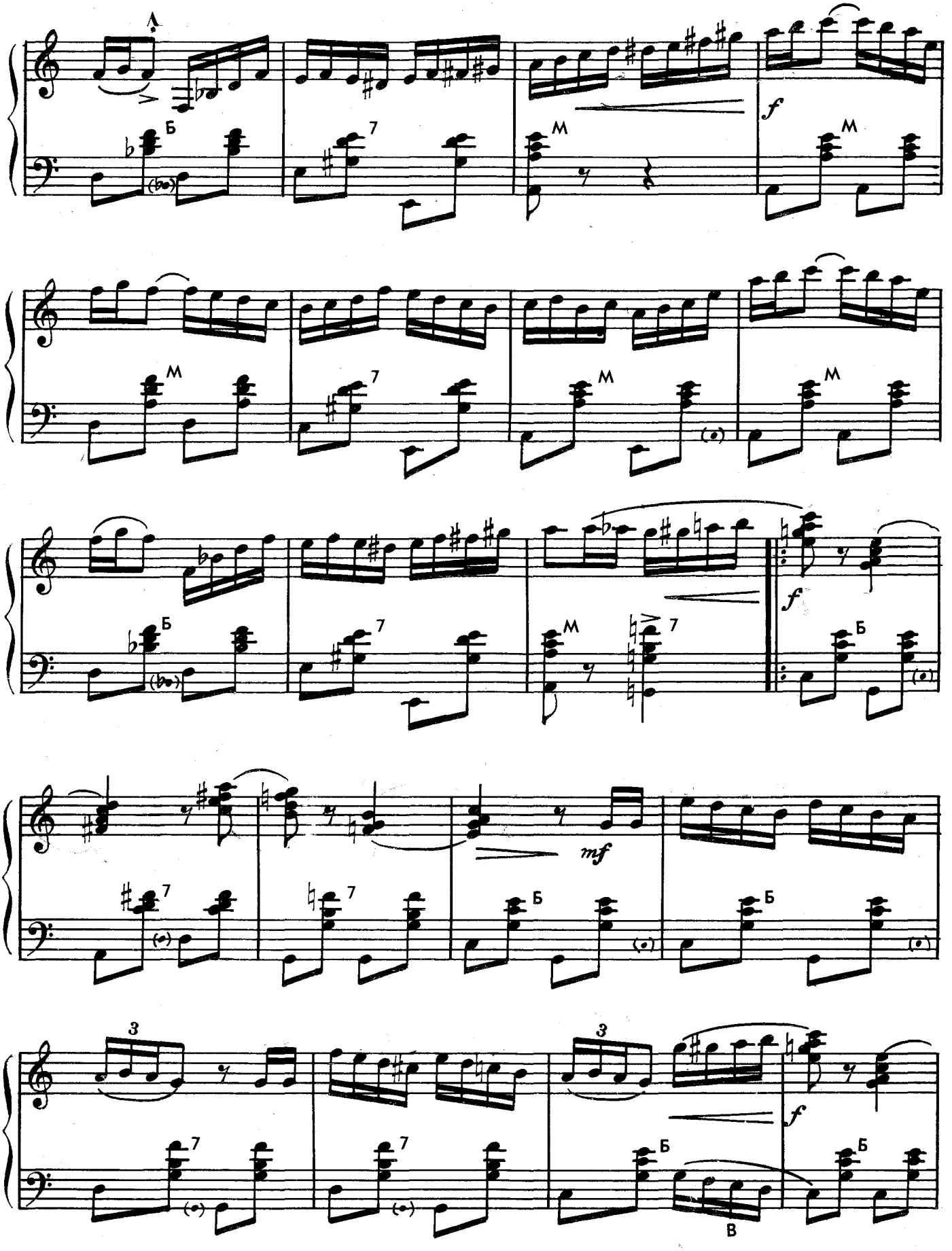
Б
7
M
f
M
M
7
M
M
Б
7
M
7
f
Б
7
7
mf
Б
Б
3
7
7
3
Б
f
Б
В

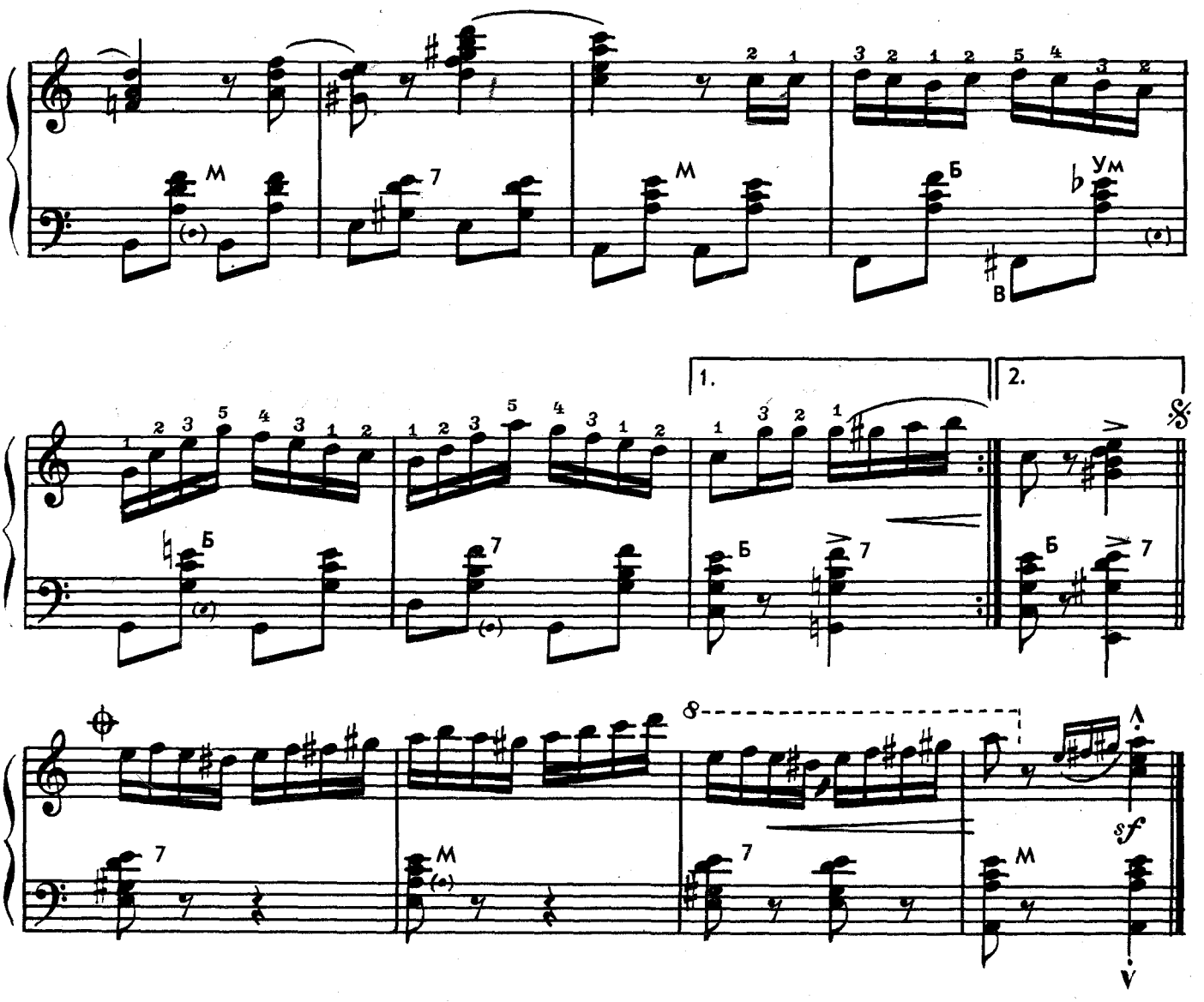

ХОРОШИ ВЫ, ПЕСНИ РУССКИЕ

Слова Н. ГЛЕЙЗАРОВА

Музыка Вл. ДМИТРИЕВА

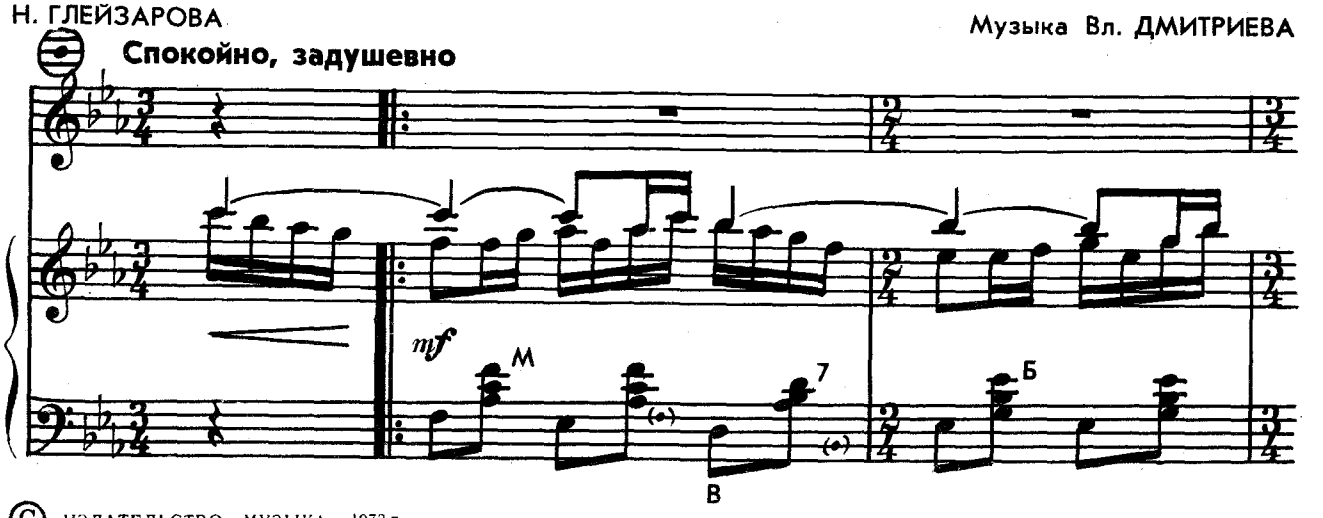

© ИЗДАТЕЛЬСТВО «МУЗЫКА», 1973 г.

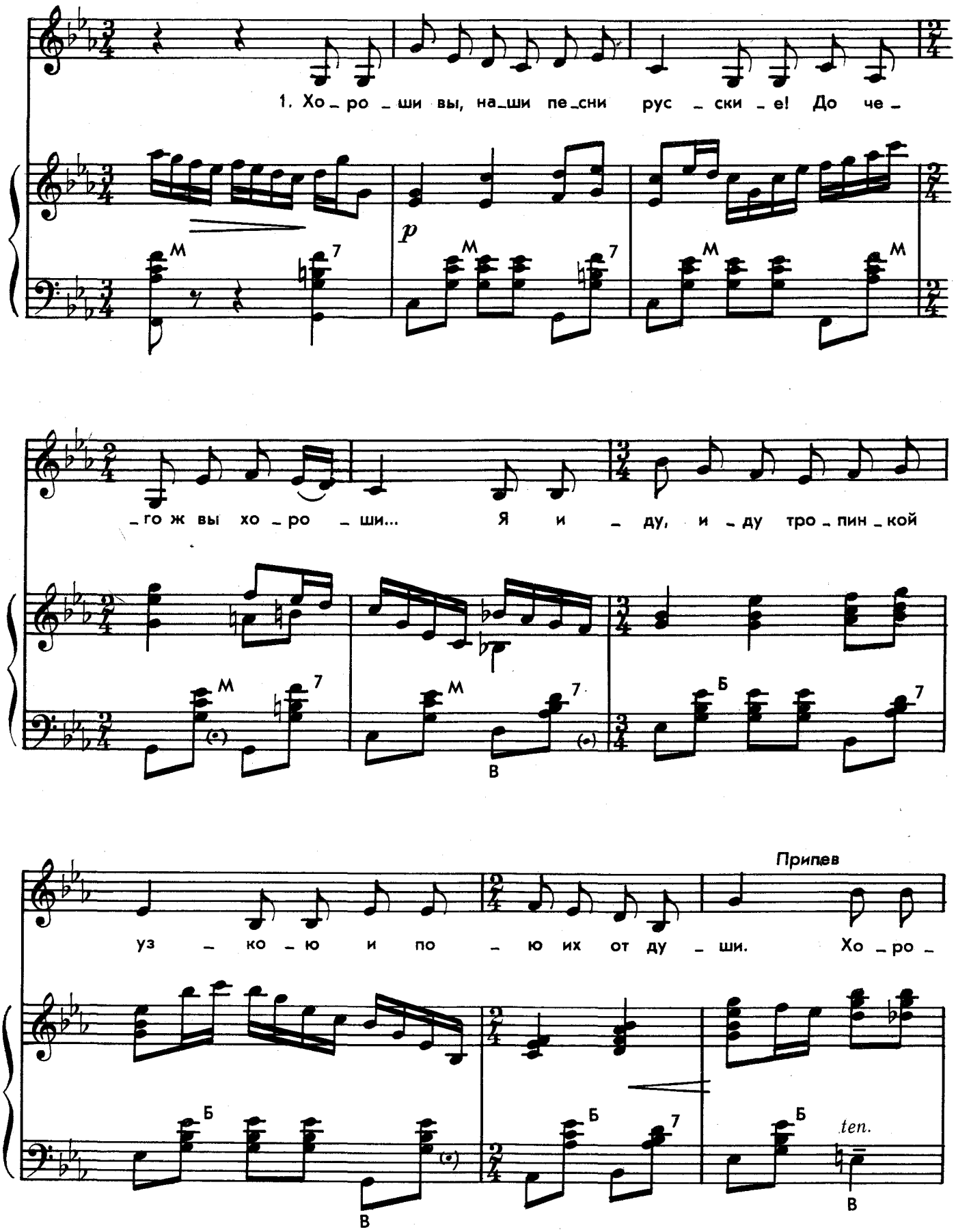
1. Хо _ ро _ ши вы, на_ши пе_сни рус _ ски _ е! До че _
p
М
7
_го ж вы хо _ ро _ ши... Я и _ ду, и _ ду тро _ пин _ кой
В
Б
Припев
уз _ ко _ ю и по _ ю их от ду _ ши. Хо _ ро _
ten.

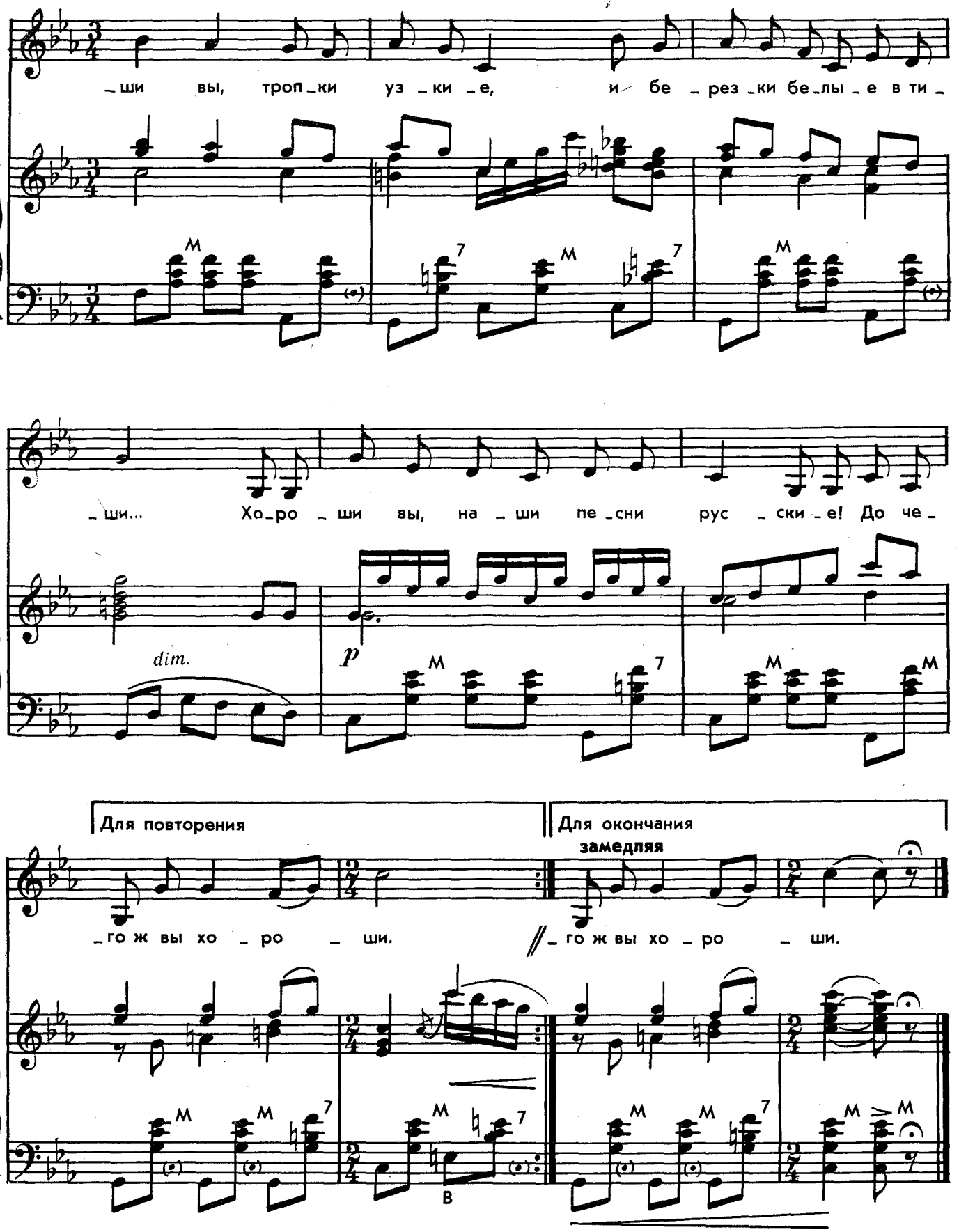
_ши вы, троп_ки уз _ки _е, и бе _рез _ки бе_лы _е в ти _
_ши... Хо_ро _ши вы, на _ши пе _сни рус _ски _е! До че _
dim.
p
Для повторения
Для окончания
замедляя
_го ж вы хо _ро _ши.
_го ж вы хо _ро _ши.
в

1. Хороши вы, наши песни русские!
До чего ж вы хороши...
Я иду, иду тропинкой узкою
И пою их от души.

Припев:

Хороши вы, тропки узкие,
И березки белые в тиши...
Хороши вы, наши песни русские!
До чего ж вы хороши.

2. Знаю, знаю, что косою русою
Я тебя не завлеку.
Но душевной нашей песней русскою
Покорить тебя смогу.

Припев.

3. Разгорелись в небе звезды ранние.
Света в окнах не видать.
Знаю я, придешь ты на свидание,
Чтобы сердце мне отдать.

Припев.

АРИЯ ТАНИ

из оперетты «Ночной незнакомец»

Слова В. КОНСТАНТИНОВА и Б. РАЦЕРА

Музыка Вл. ДМИТРИЕВА

Умеренно, лирично, задушевно

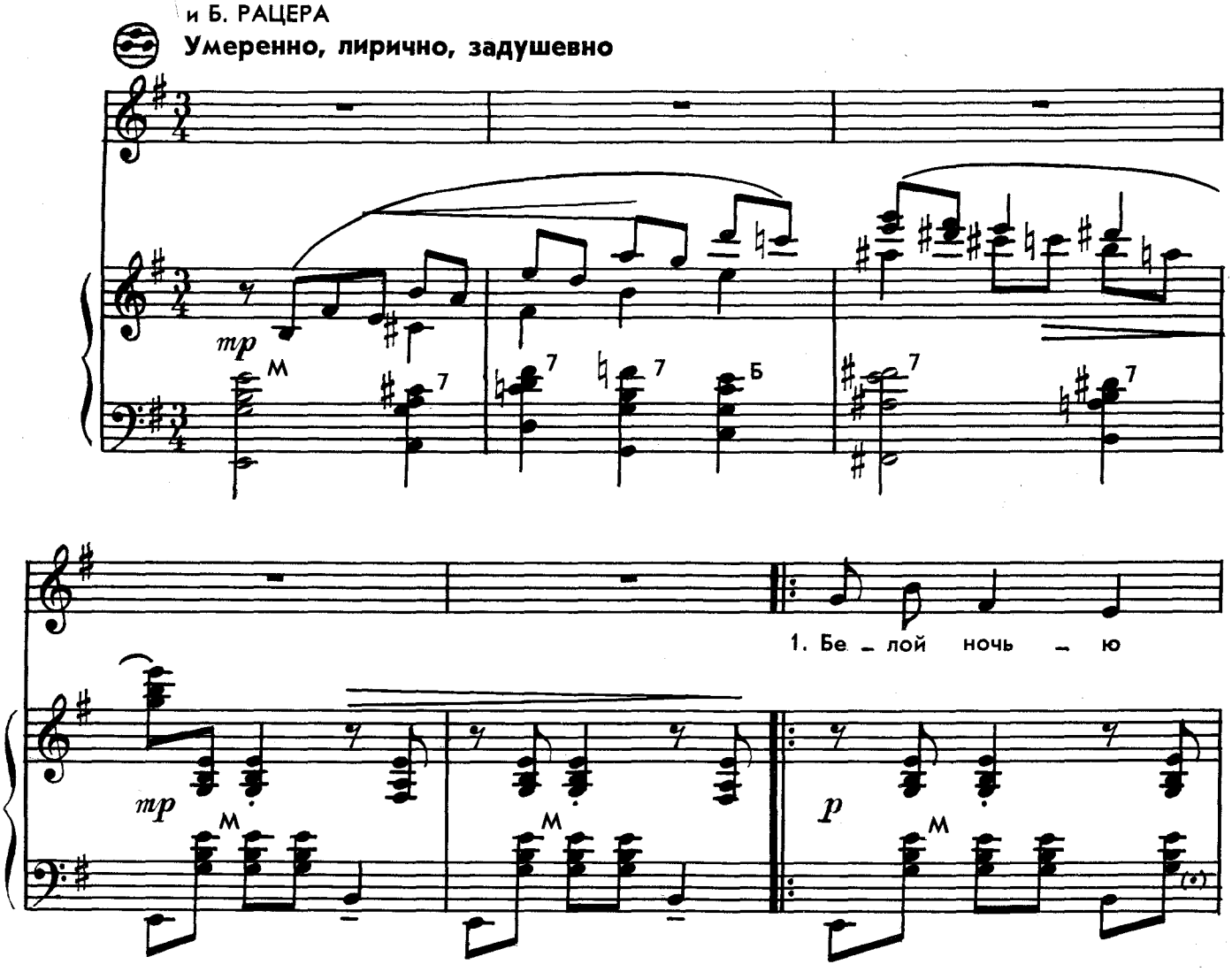

© ИЗДАТЕЛЬСТВО «МУЗЫКА», 1973 г.

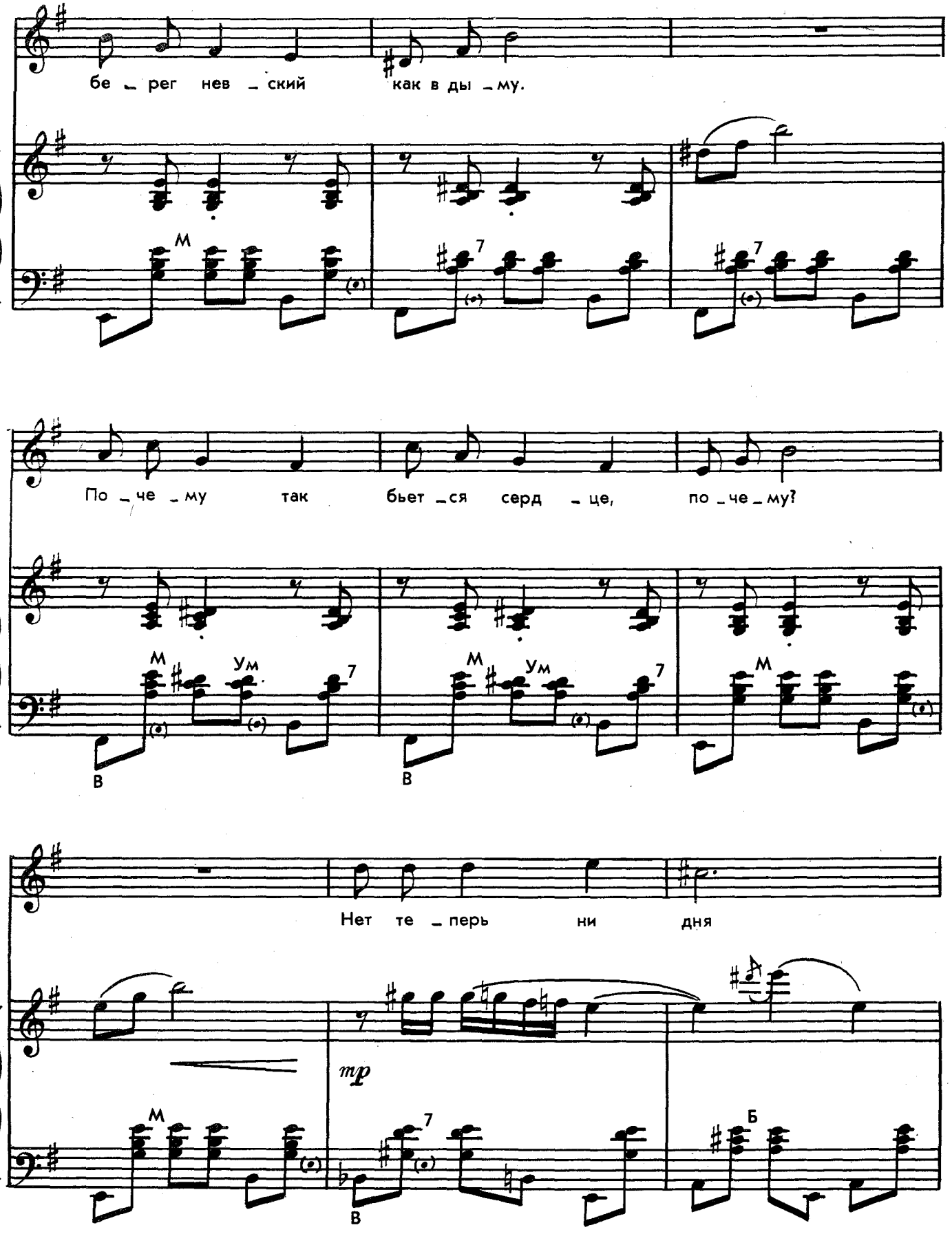
бе _ рег нев _ ский как в ды _ му.
По _ че _ му так бьет _ся серд _ це, по _ че _ му?
Нет те _ перь ни дня
M
Ум
7
В
mp
Б

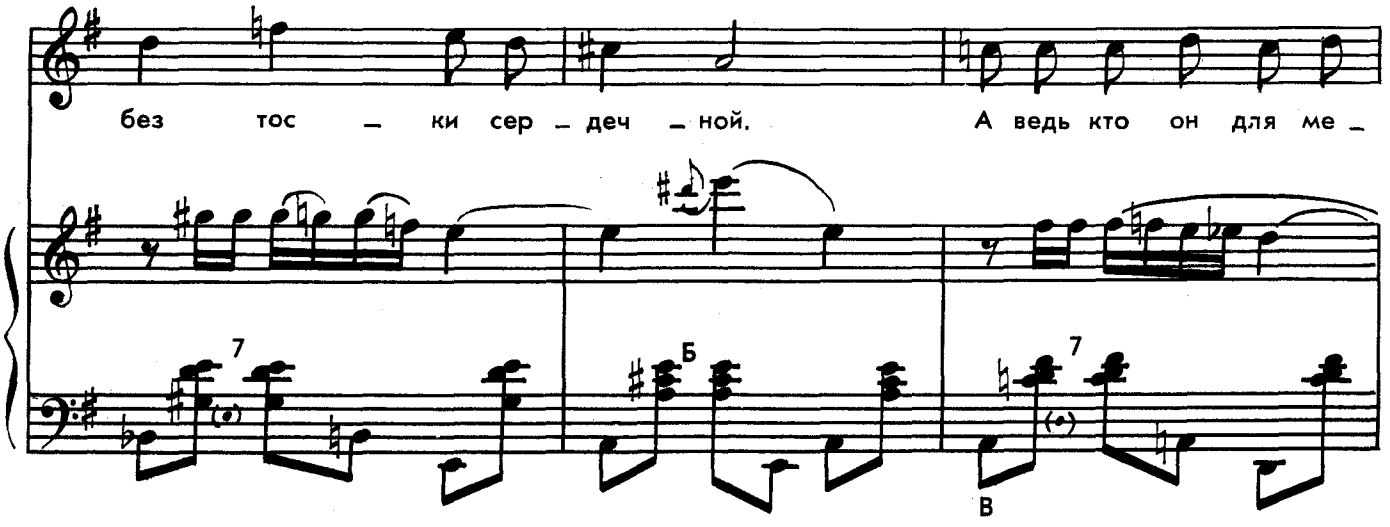
без тос _ ки сер _ деч _ ной. А ведь кто он для ме _
7
Б
7
В

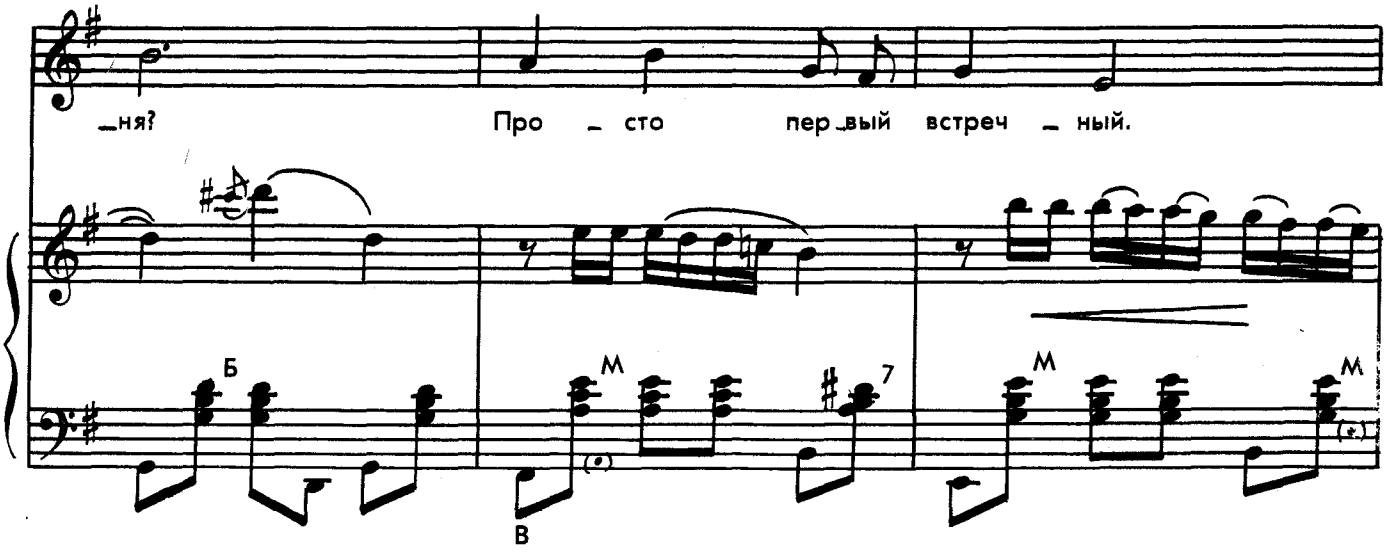
_ня? Про _ сто пер_вый встреч _ ный.
Б
М
7
М
М
В

Припев.

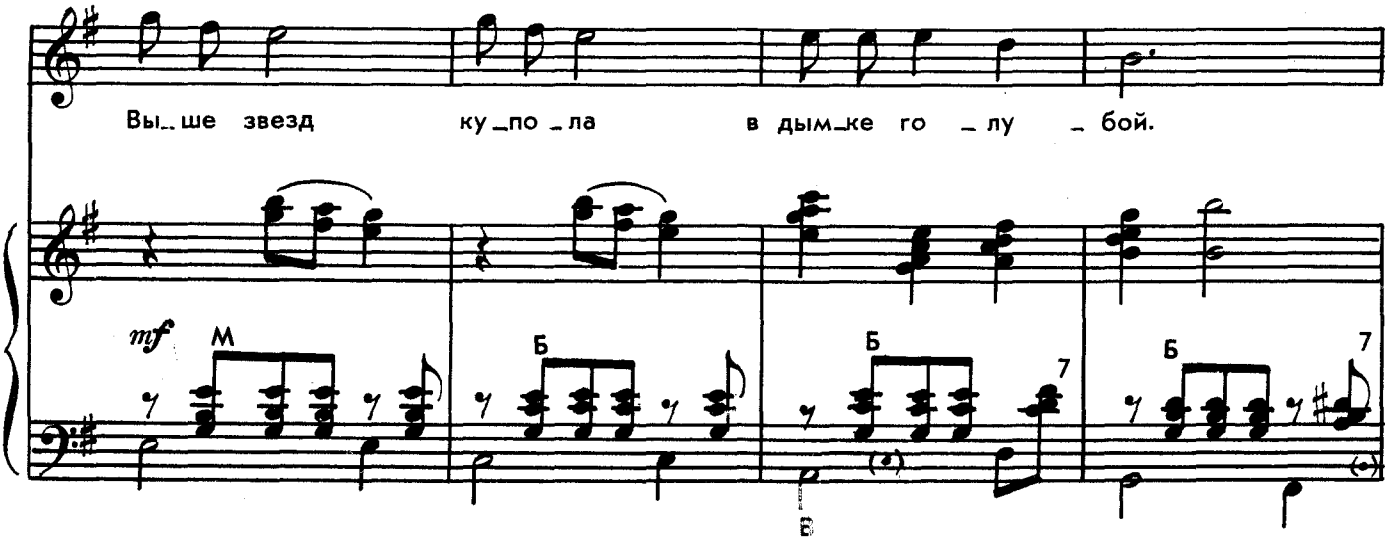
Вы_ше звезд ку_по _ла в дым_ке го _ лу _ бой.
mf
М
Б
Б
7
Б
7
В

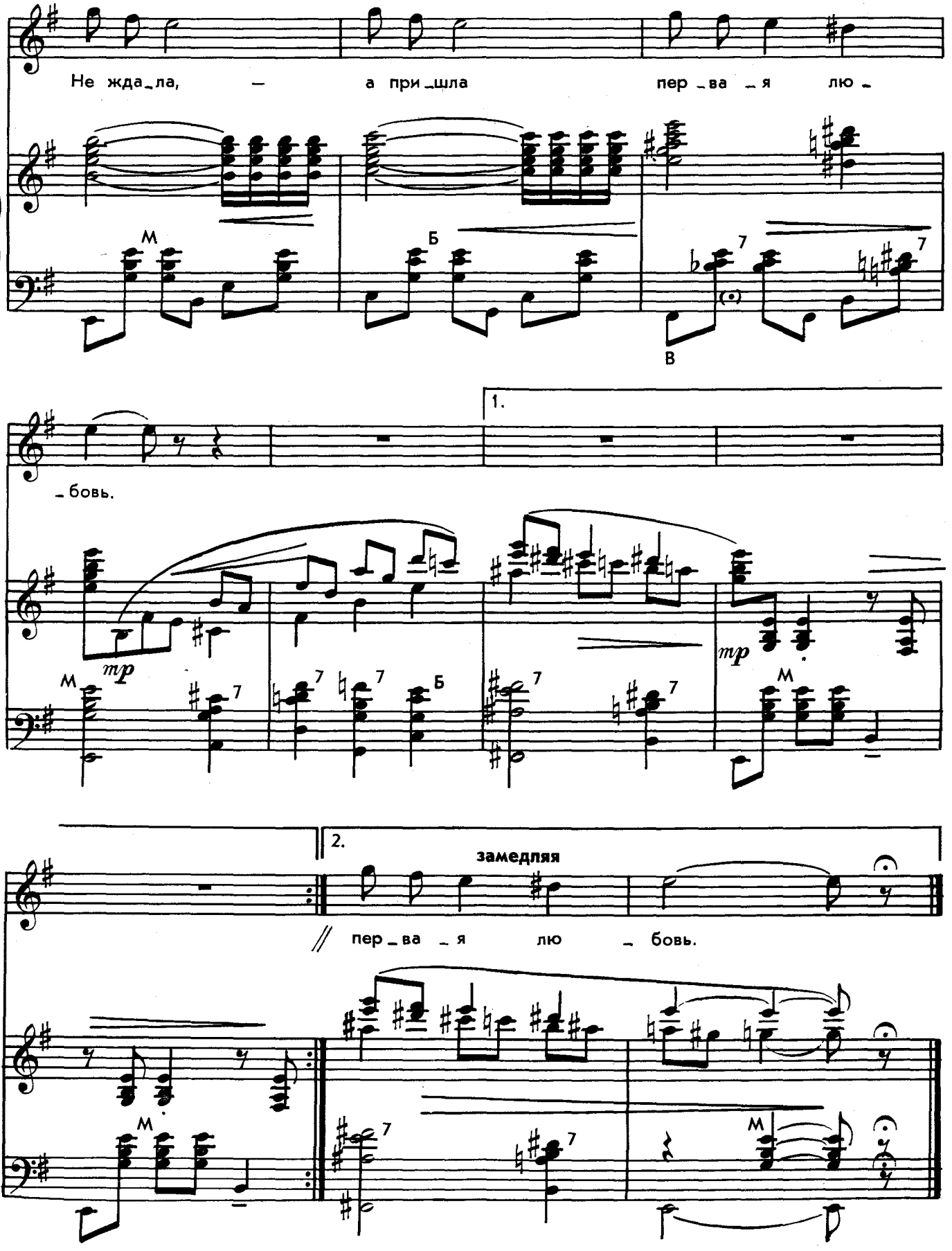
Не жда_ла, — а при_шла пер_ва_я лю_
М
Б
В
7
1.
_бовь.
mp
замедляя
2.
пер_ва_я лю_бовь.

1. Белой ночью берег невский
Как в дыму.
Почему так бьется сердце,
Почему?
Нет теперь ни дня
Без тоски сердечной.
А ведь кто он для меня?
Просто первый встречный.

Припев:

Выше звезд купола
В дымке голубой.
Не ждала,-а пришла
Первая любовь.

2. Чайки кружат каруселью
На воде.
Час мне кажется неделей,
Годом — день.
Сердце, для чего
Ждешь ты встречи втайне?
А ведь кто я для него?
Человек случайный...

Припев.

49 к.

СОДЕРЖАНИЕ

Я. Дубравин. **Веселая прогулка** 3
Б. Фиготин. **Давайте танцевать** 6
Тегер. **На саночках** 10
Евг. Барыбин. **Мне весело** 12
А. Ашкенази. **Туберозы** 14
С. Чебушов. **Веселое такси** 17
А. Петров. **Вальс** из кинофильма «Мой добрый папа» 19
А. Абрамов. **Элегия** 22
Вл. Дмитриев. **Острова разлуки** 24
Вл. Дмитриев. **Лирический вальс** из оперетты «Ночной незнакомец» 27
Вл. Дмитриев. **Веселые переборы** 29
Вл. Дмитриев. **Хороши вы, песни русские.** Слова Н. Глейзарова 32
Вл. Дмитриев. **Ария Тани** из оперетты «Ночной незнакомец». Слова В. Константинова и Б. Рацера 35

Ноты: Ale07.ru

Дмитриев Владимир Валентинович
(составитель)
ВЕСЕЛЫЙ АККОРДЕОН
Выпуск IX

Редактор В. Ф. Веселов
Техн. редактор А. Б. Этина
Корректор Н. А. Суханов

Подп. к печати 22|VIII 1973 г. М-46560. Формат 60×90¹/₈. Бумага офсетная № 2. Печ. л. 5 (5). Уч.-изд. л. 5. Тираж 10000 экз. Заказ № 932. Цена 49 к.

Издательство „Музыка", Ленинградское отделение. 191011, Ленинград, Инженерная ул., 9.

Ленинградская фабрика офсетной печати № 1 Союзполиграфпрома при Государственном комитете Совета Министров СССР по делам издательств, полиграфии и книжной торговли. Ленинград, 197101, Кронверкская ул., 7.

В $\frac{0972\text{-}678}{026(01)\text{-}73}$ 282-73